



# KLINKERRIEMCHEN

## THIN BRICKS



# FORMATE

SIZES OF THIN BRICKS

# WINKEL

CORNERS

DF DÜNNFORMAT  
DF THIN SIZE

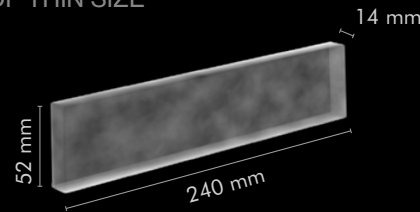

NF NORMALFORMAT  
NF NORMAL SIZE

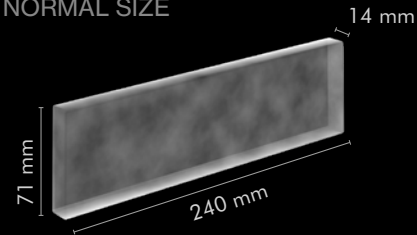

WDF WAALDICKFORMAT  
WDF WAAL THICK SIZE

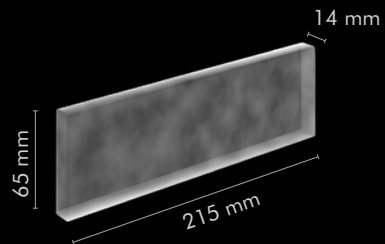

KLINKERRIEMCHEN THIN BRICK	Format Size	Bedarf Stück je m <sup>2</sup> Pieces per sqm
NF	240 x 71 x 14 mm	ca. 48
DF	240 x 52 x 14 mm	ca. 64
WDF	215 x 65 x 14 mm	ca. 60
LDF	290 x 52 x 14 mm	ca. 54
XLDF	365 x 52 x 14 mm	ca. 44

Die KLINKERRIEMCHEN können in den Stärken 9 bis 25mm hergestellt werden. Die Standardstärke unserer KLINKERRIEMCHEN beträgt 14mm. Alle weiteren Stärken auf Anfrage. Die Absprache mit dem KLINKERWERK ist hierbei erforderlich. THIN BRICKS can be manufactured in thicknesses from 9 to 25mm. The standard thickness of our THIN BRICKS is 14mm. All other thicknesses are available on request. Please contact the BRICK FACTORY to make further arrangements.

LDF LANGES DÜNNFORMAT  
LDF LONG THIN SIZE

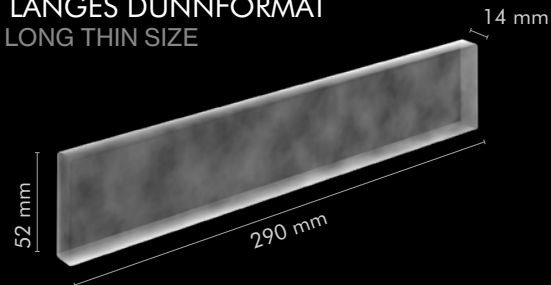

XLDF EXTRA LANGES DÜNNFORMAT  
XLDF EXTRA LONG THIN SIZE

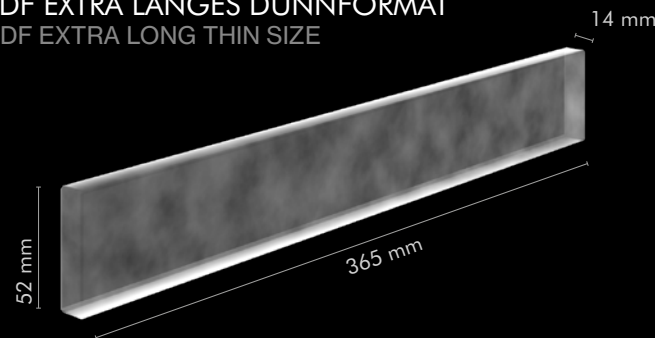

Alle angegebenen Bedarfszahlen beziehen sich auf eine Fugenbreite von 10 bis 12 mm. All stated figures refer to a grouting width of 10-12 mm.

LÄUFERWINKEL  
EDGE CORNERS

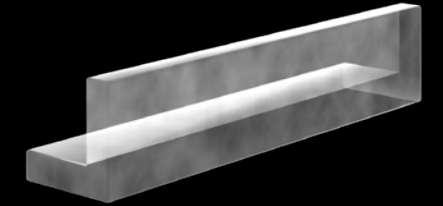
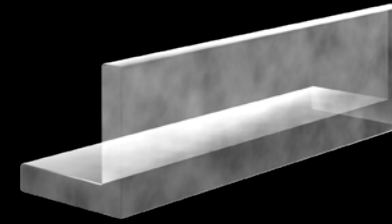

Läuferwinkel werden vorwiegend als Stilmittel eingesetzt - z.B. für Stürze in Fensterlaibungen, zum Verkleiden von Sichtkanten im Sockelbereich oder als gleichschenkeliger Läuferwinkel hochkant an Gebäudeecken, um Akzente an der Fassade zu erzielen. Die Produktion richtet sich nach der benötigten Menge für das gesamte Objekt und der jeweiligen Produktlinie.

Edge corners are used mainly as stylistic elements in window lintels and reveals or to clad visible edges in base areas. They can be used as equal-sided corners and laid on edge on building corners to create accents on the facade. Production depends on the amount required for the building and the desired product collection.

WINKELRIEMCHEN  
THIN BRICK CORNERS

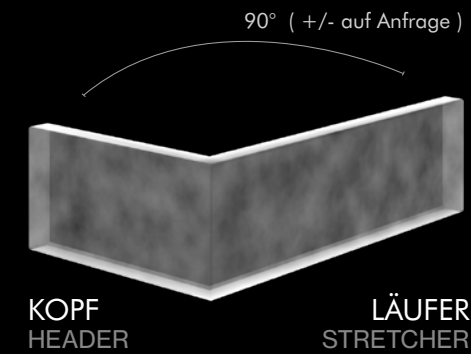

LÄUFER entsprechend dem Format  
STRETCHER according to size

KOPF HEADER	Format Size	Bedarf pro lfm. Pieces per RMT
NF	115 mm	ca. 12
DF	115 mm	ca. 16
WDF	102 mm	ca. 13

Alle angegebenen Bedarfszahlen beziehen sich auf eine Fugenbreite von 10 bis 12 mm. All stated figures refer to a grouting width of 10-12 mm.



# ACCUDO

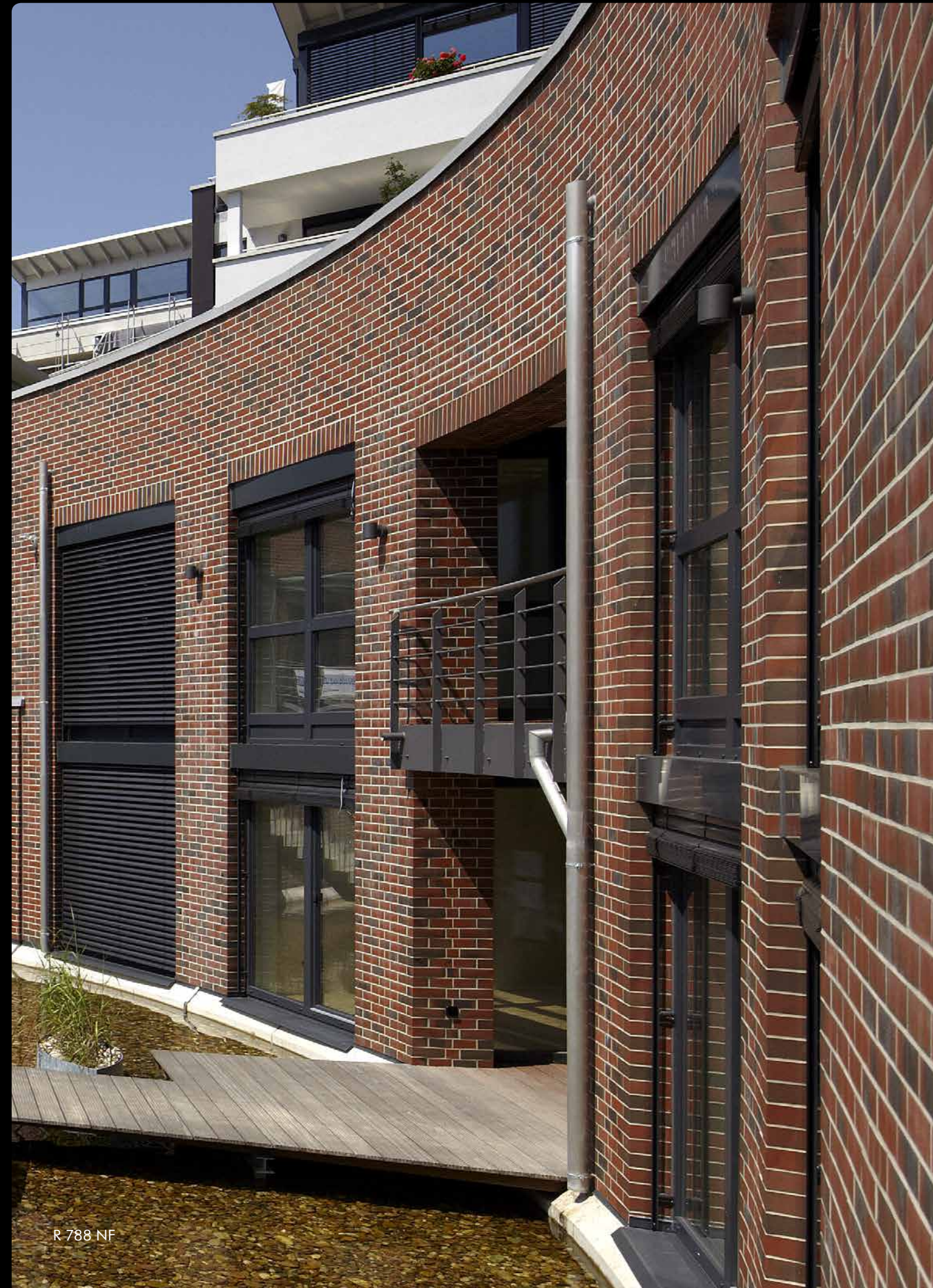



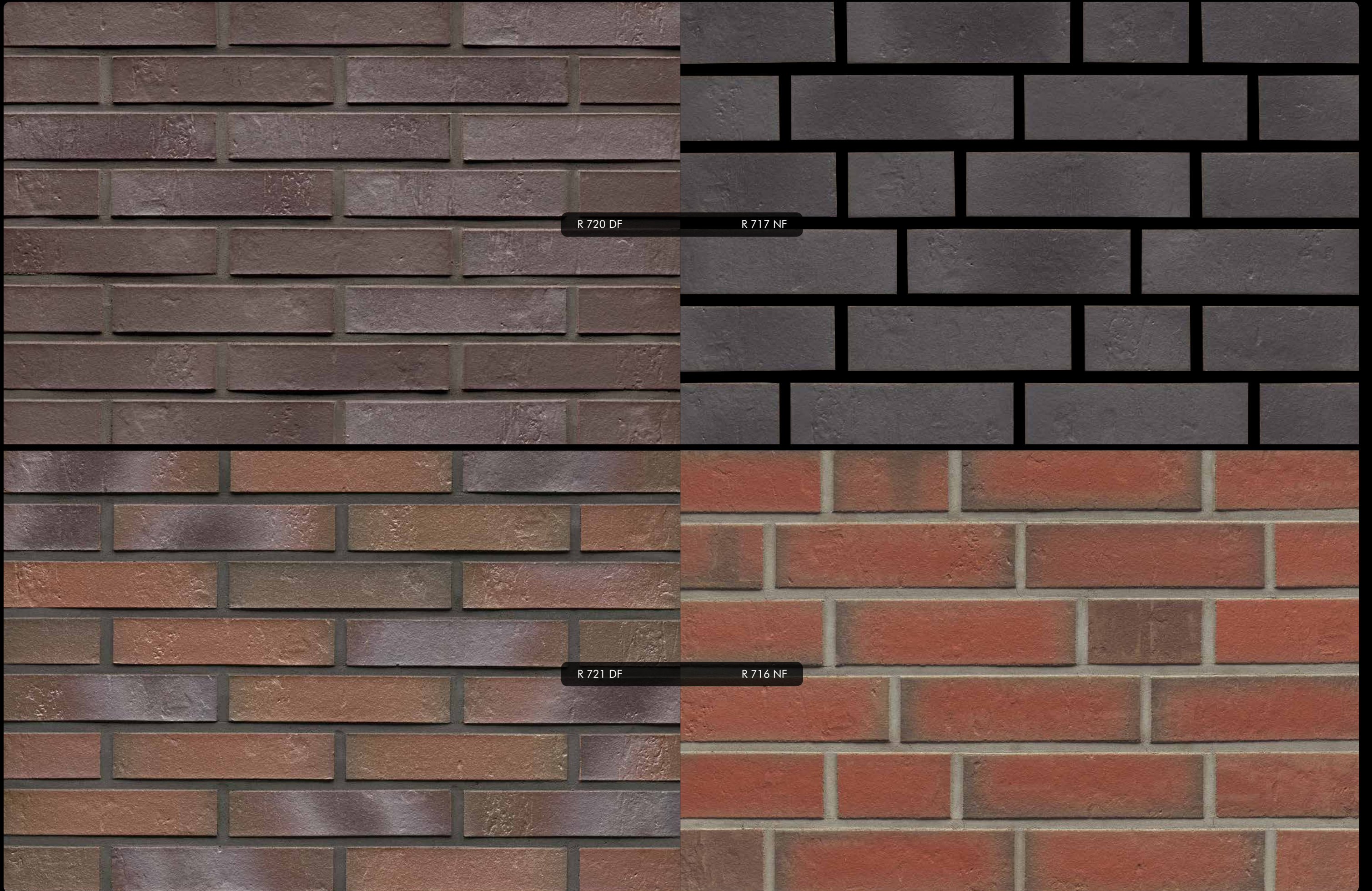

R 720 DF

R 717 NF

R 721 DF

R 716 NF



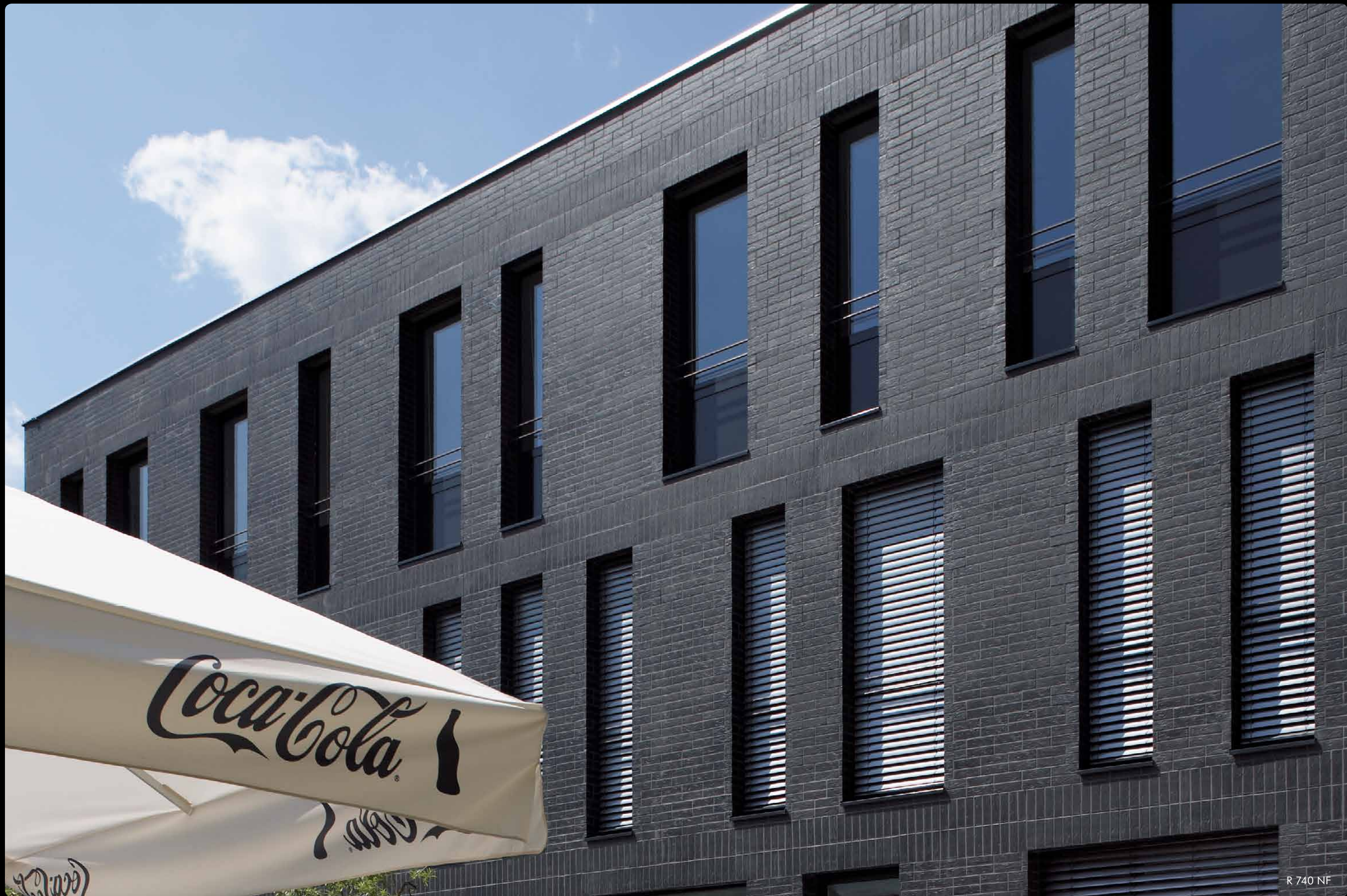

R 740 NF



# BACCO

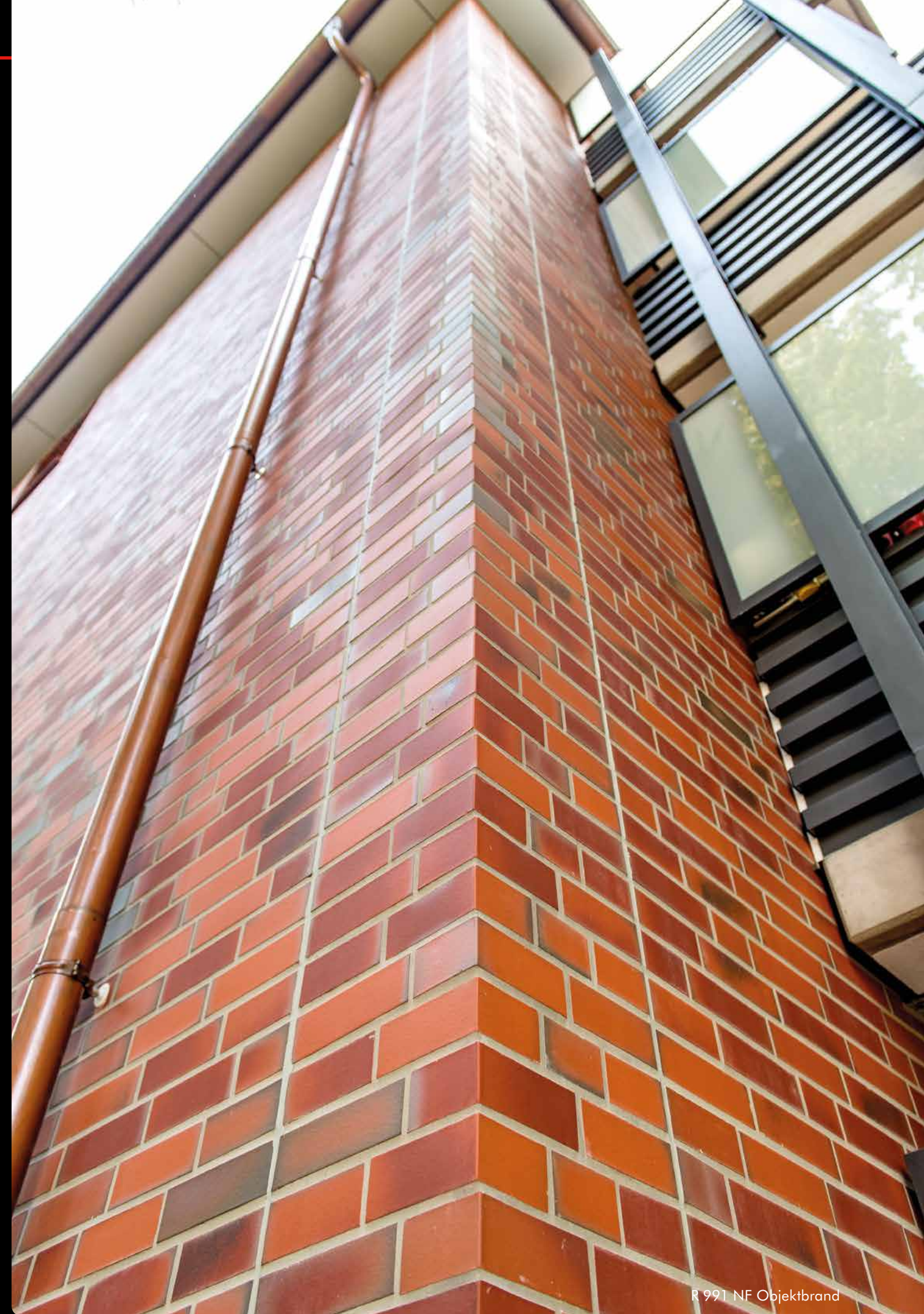
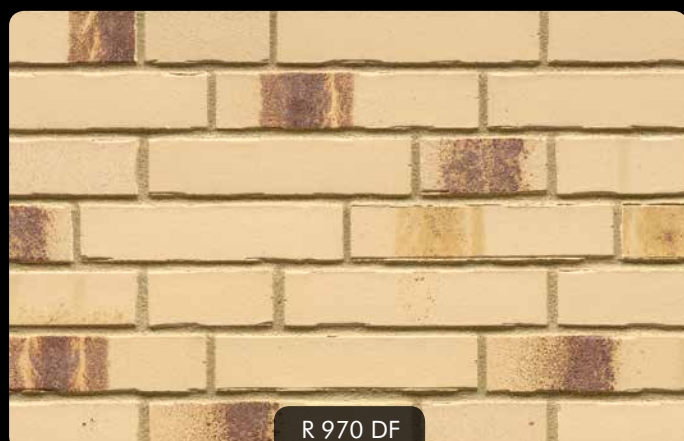

Die Abbildungen zeigen unverbindliche Durchschnittsmuster.  
The images show non-binding average samples.





R 991 DF

R 991 DF



R 985 DF

R 985 DF



# CARBONA



R 560 NF



R 565 DF



R 565 NF



R 564 DF

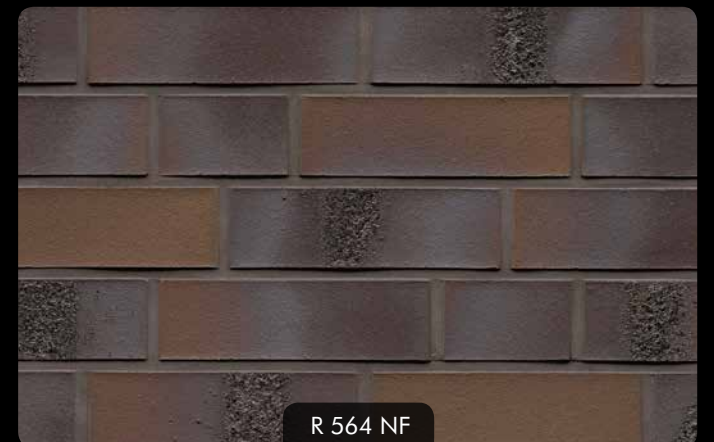

R 564 NF



R 567 NF



R 561 NF



R 563 NF



R 560 NF

Die Abbildungen zeigen unverbindliche Durchschnittsmuster.  
The images show non-binding average samples.





R 565 DF

R 565 NF

R 564 DF

R 564 NF



# CLASSIC



R 700 DF



R 740 NF



R 500 NF



R 500 NF



R 540 NF



R 550 NF



R 535 NF



R 343 NF



R 303 LDF



R 303 DF



R 303 NF



R 335 NF



R 307 DF



R 307 NF



R 436 NF



R 332 NF

Die Abbildungen zeigen unverbindliche Durchschnittsmuster.  
The images show non-binding average samples.







# CLASSIC

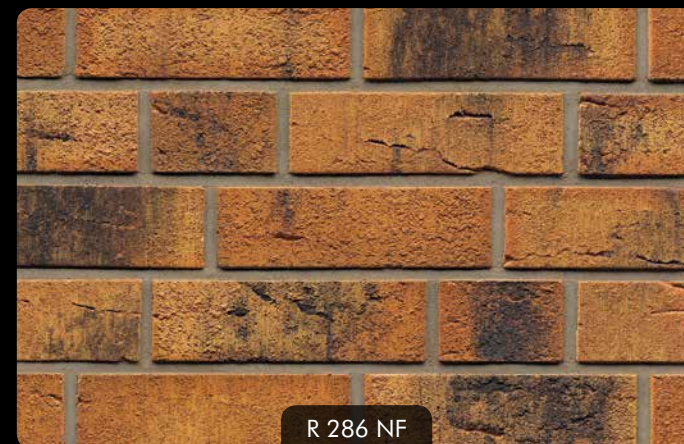
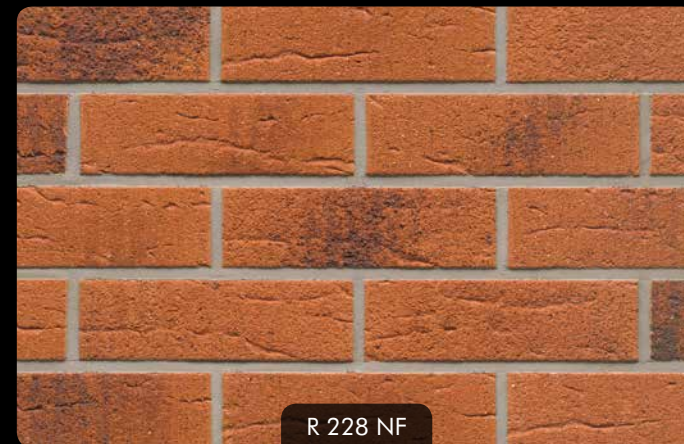

Die Abbildungen zeigen unverbindliche Durchschnittsmuster.  
The images show non-binding average samples.



# CLASSIC

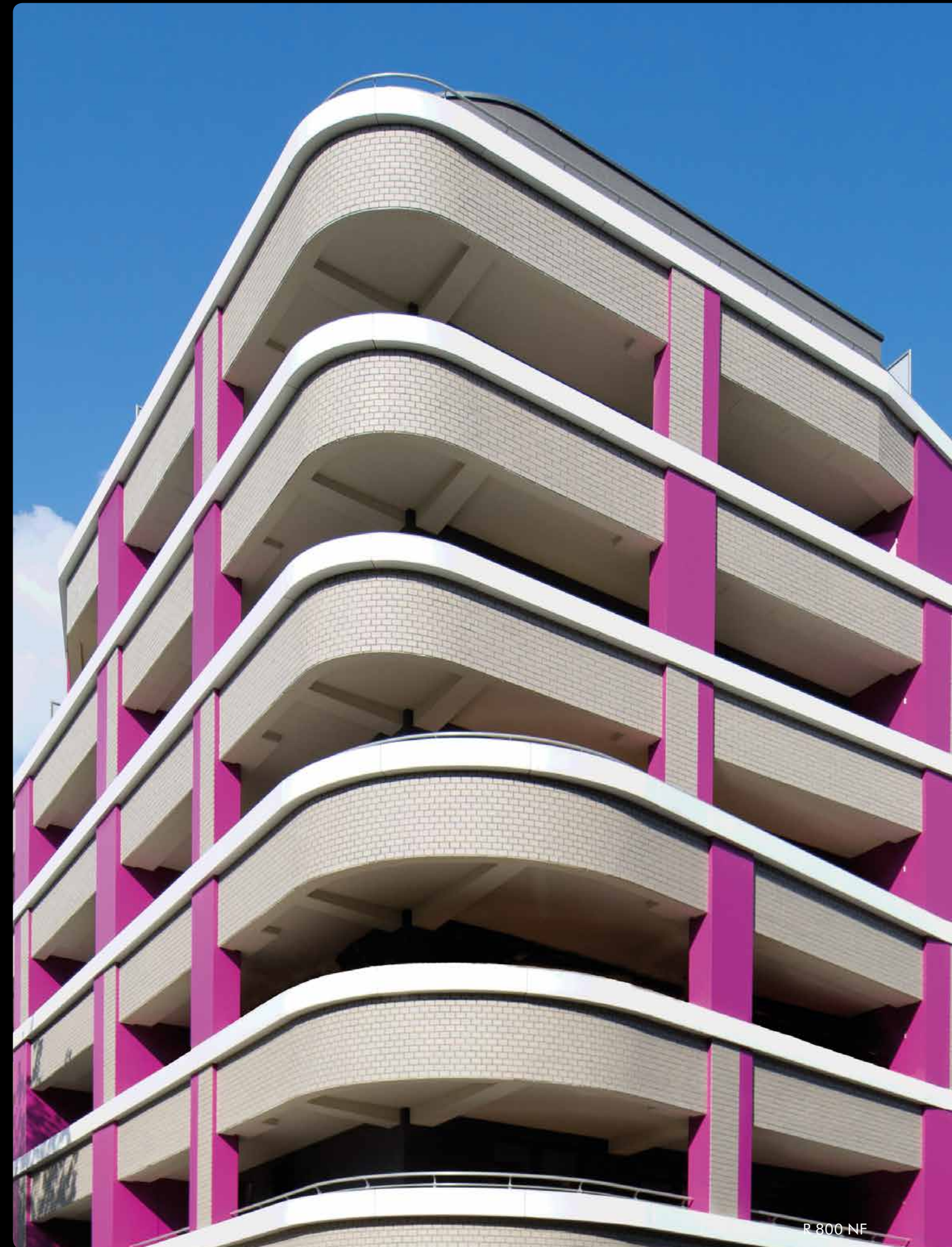

Die Abbildungen zeigen unverbindliche Durchschnittsmuster.  
The images show non-binding average samples.







# GALENA

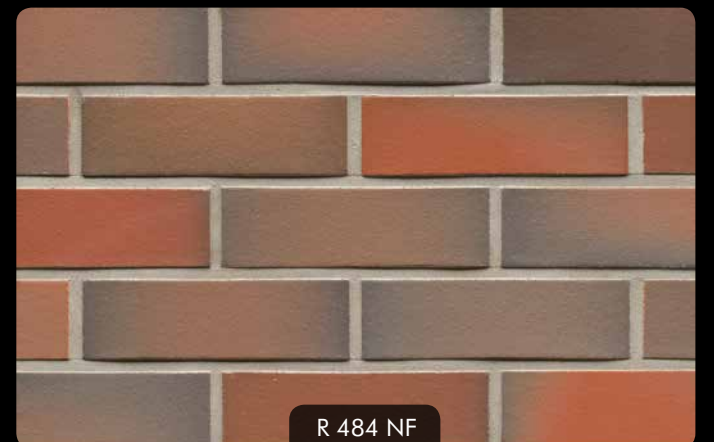
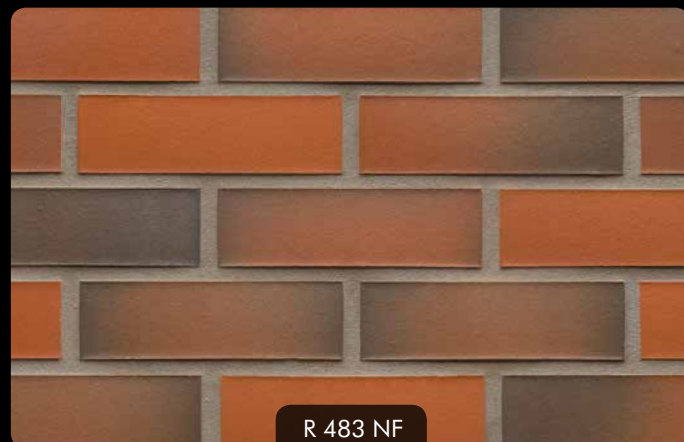

Die Abbildungen zeigen unverbindliche Durchschnittsmuster.  
The images show non-binding average samples.





R 509 NF



R 518 DF



R 384 NF

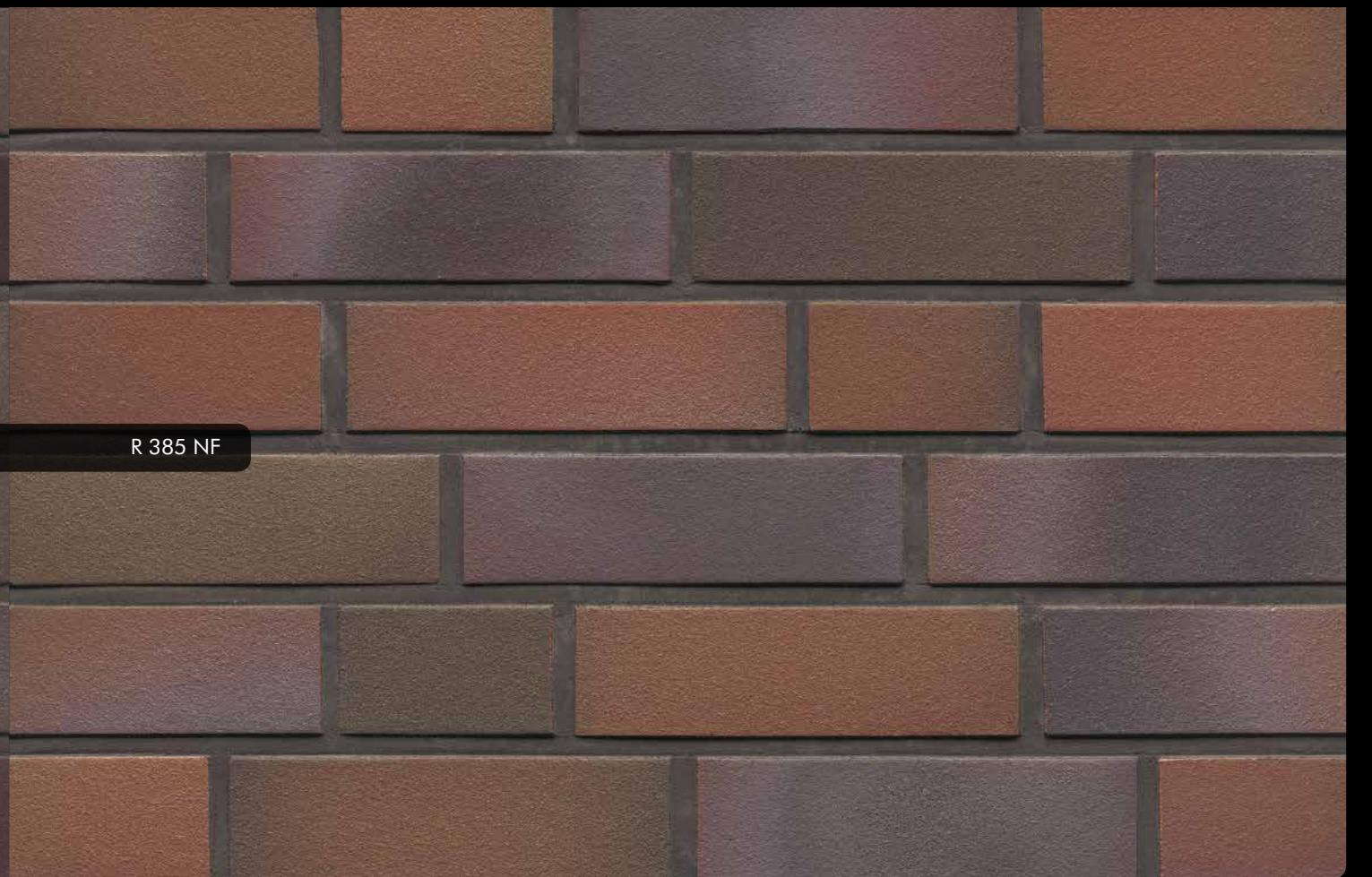

R 385 NF





R 693 NF



R 697 NF



R 669 NF



R 664 NF

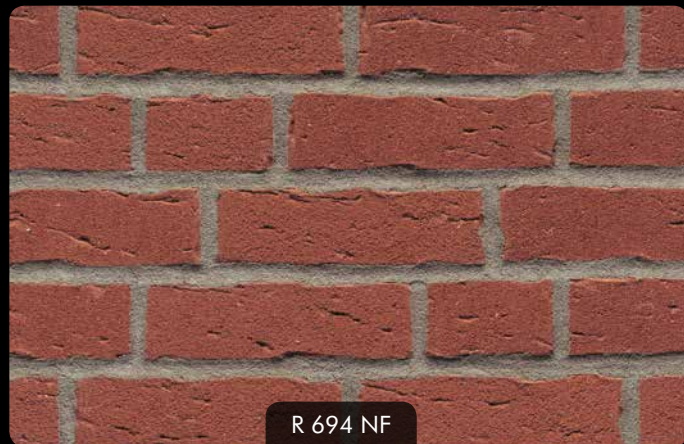

R 694 NF



R 685 NF



R 663 NF



R 687 NF



R 689 NF



R 698 NF



R 658 NF



R 690 NF



R 686 NF



R 665 NF

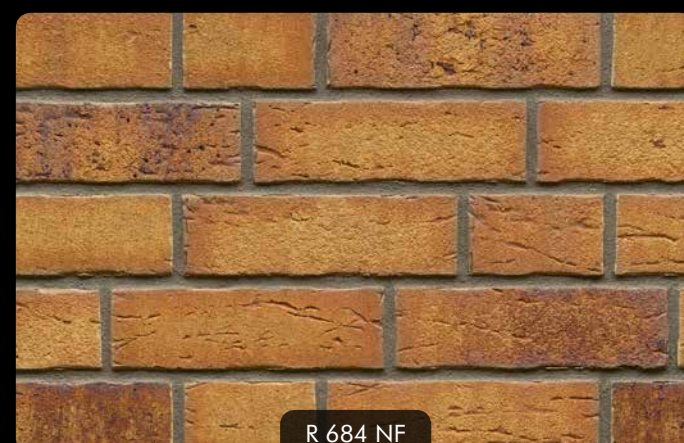

R 684 NF



R 695 NF



R 693 NF

R 697 NF

R 669 NF

R 663 NF



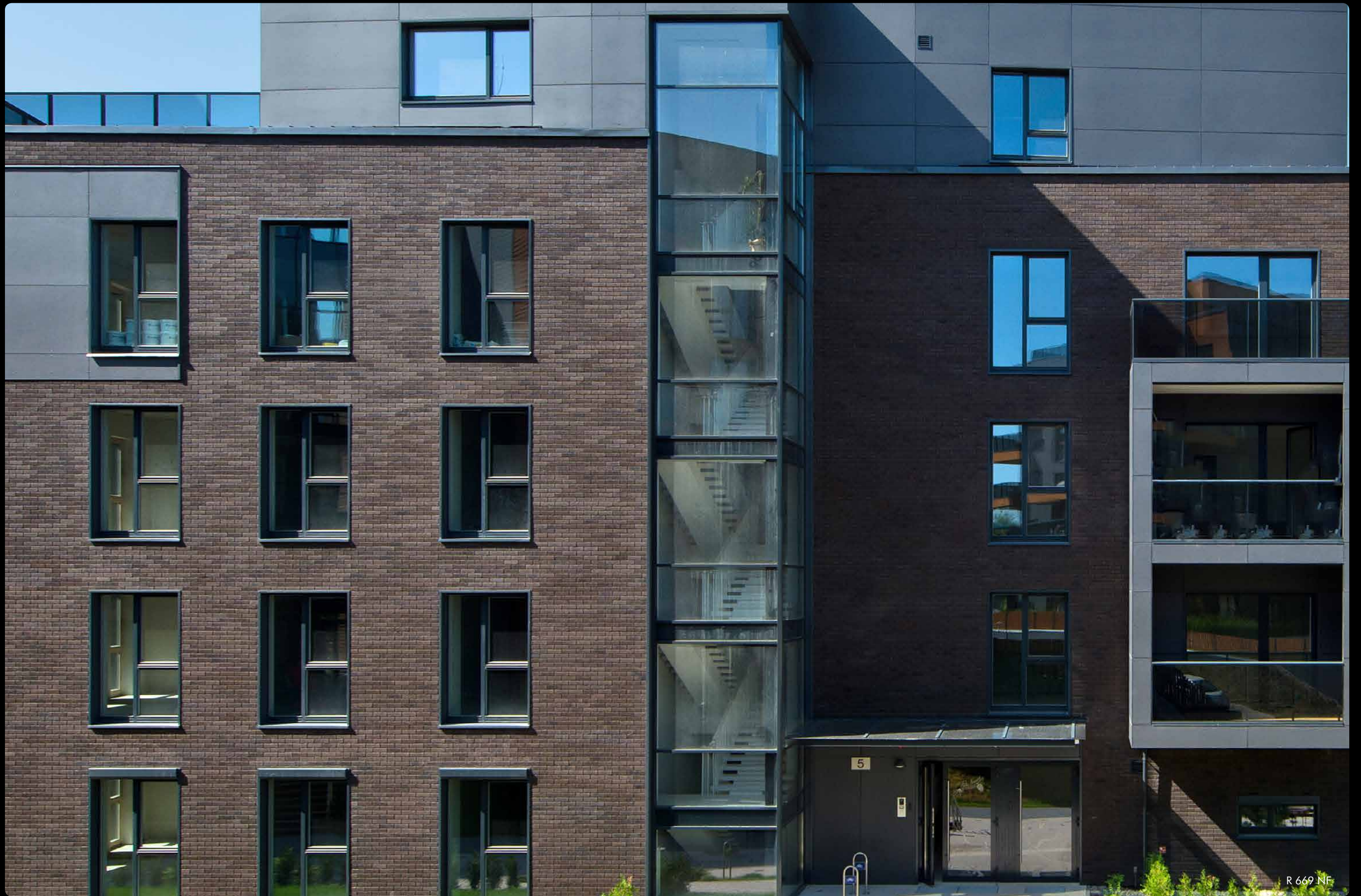

R 669 NF



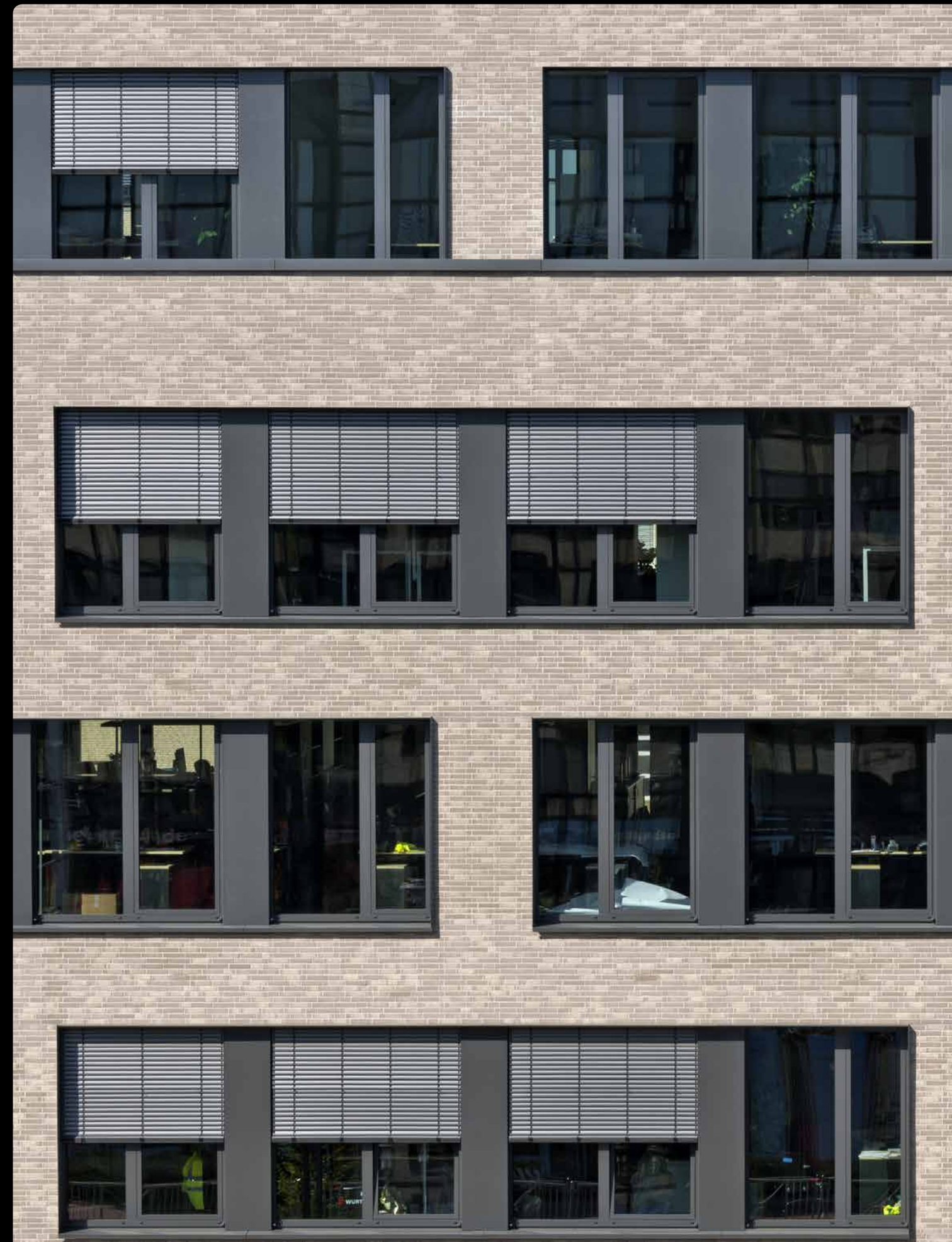

R 682 NF







# VARIO

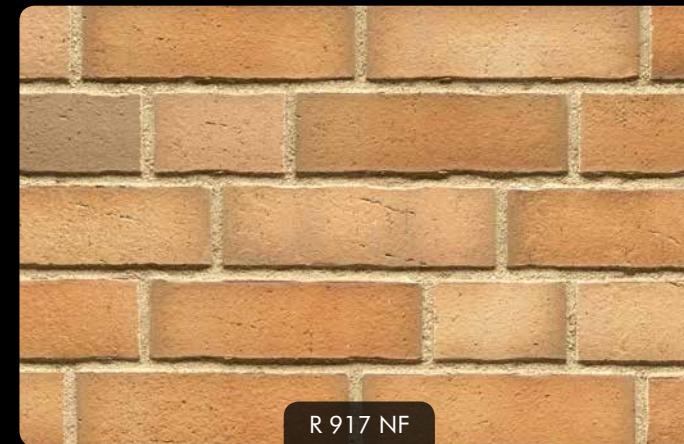

Die Abbildungen zeigen unverbindliche Durchschnittsmuster.  
The images show non-binding average samples.





R 918 NF



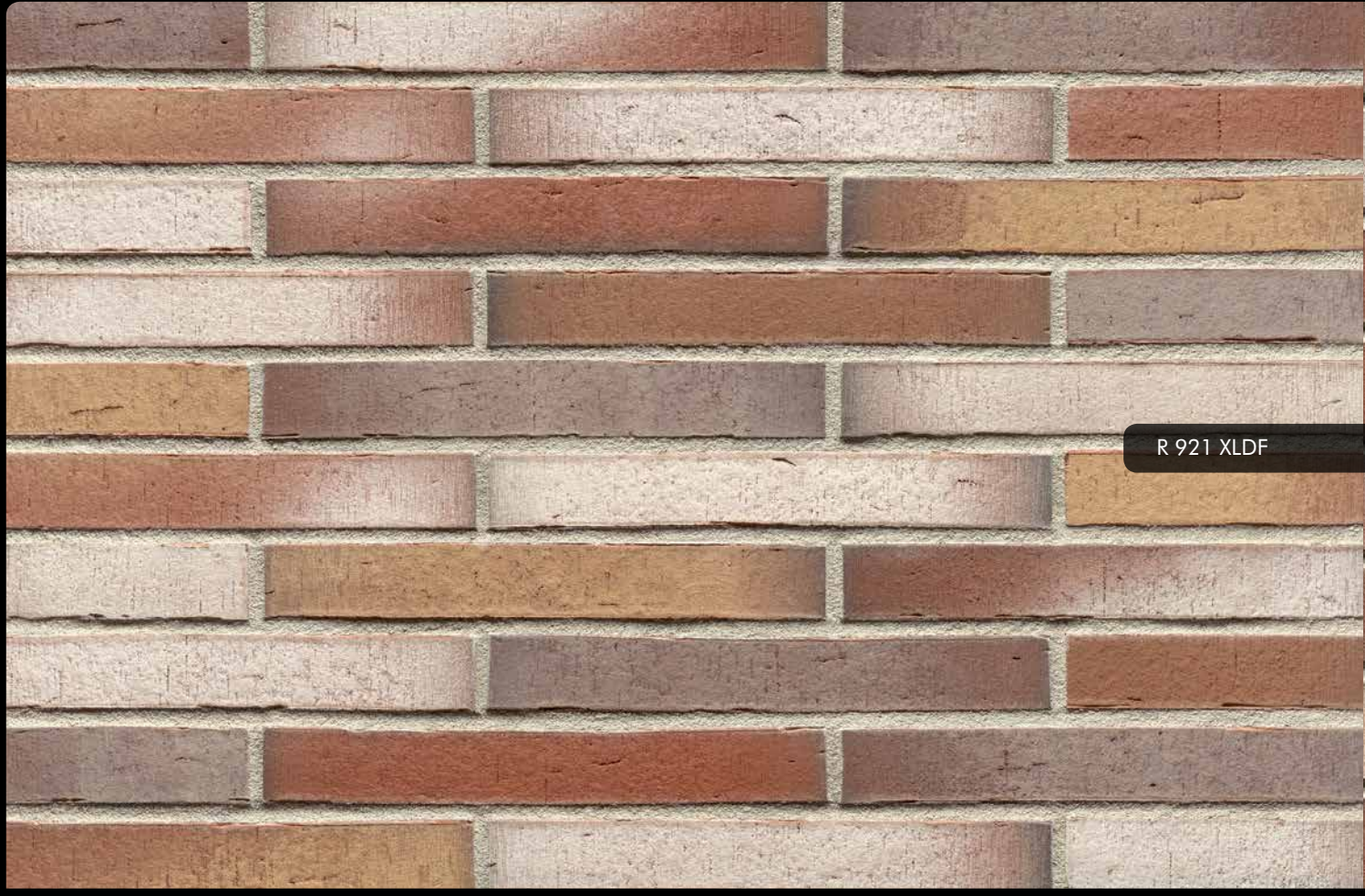

R 921 XLDF

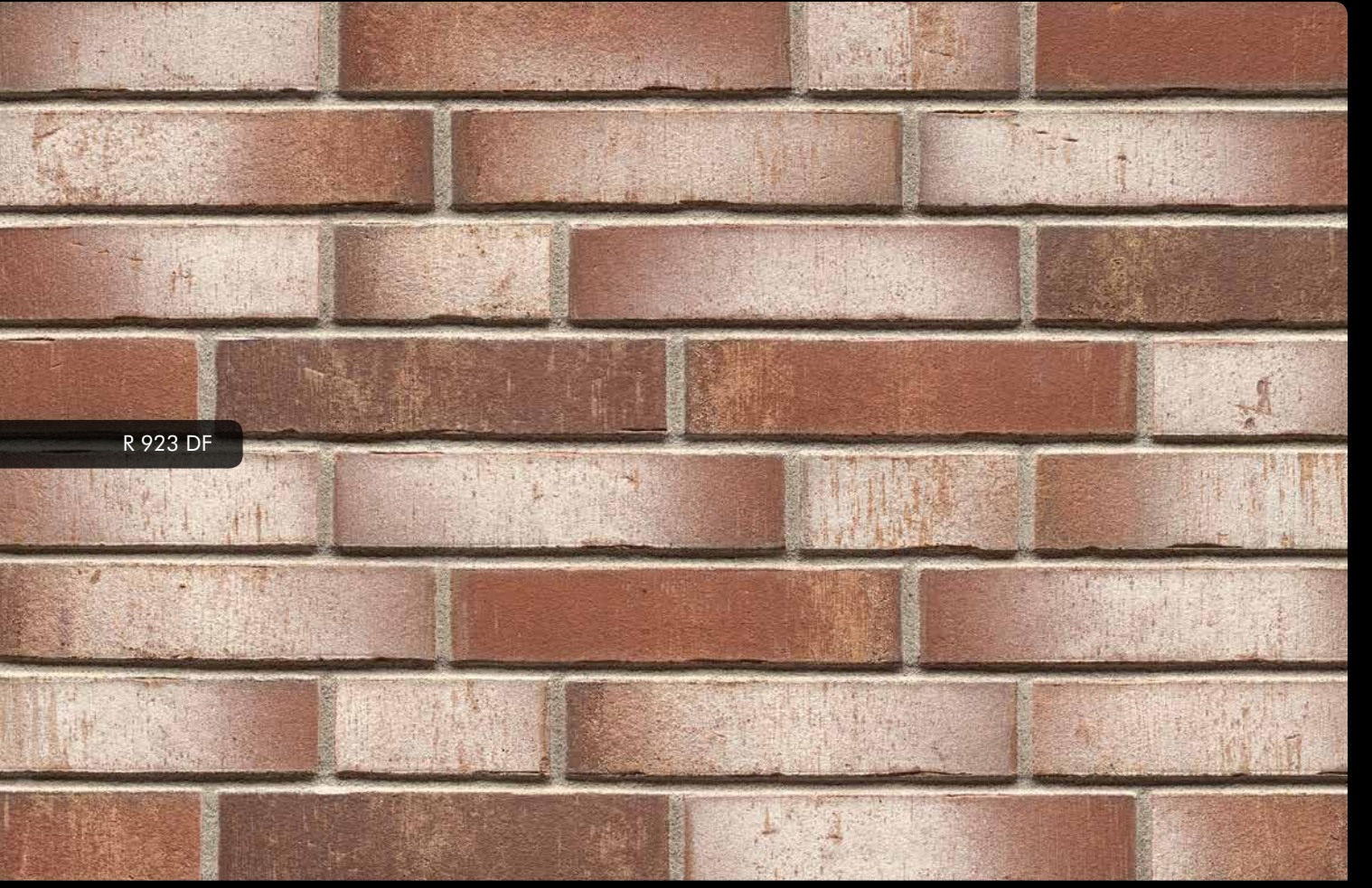

R 923 DF

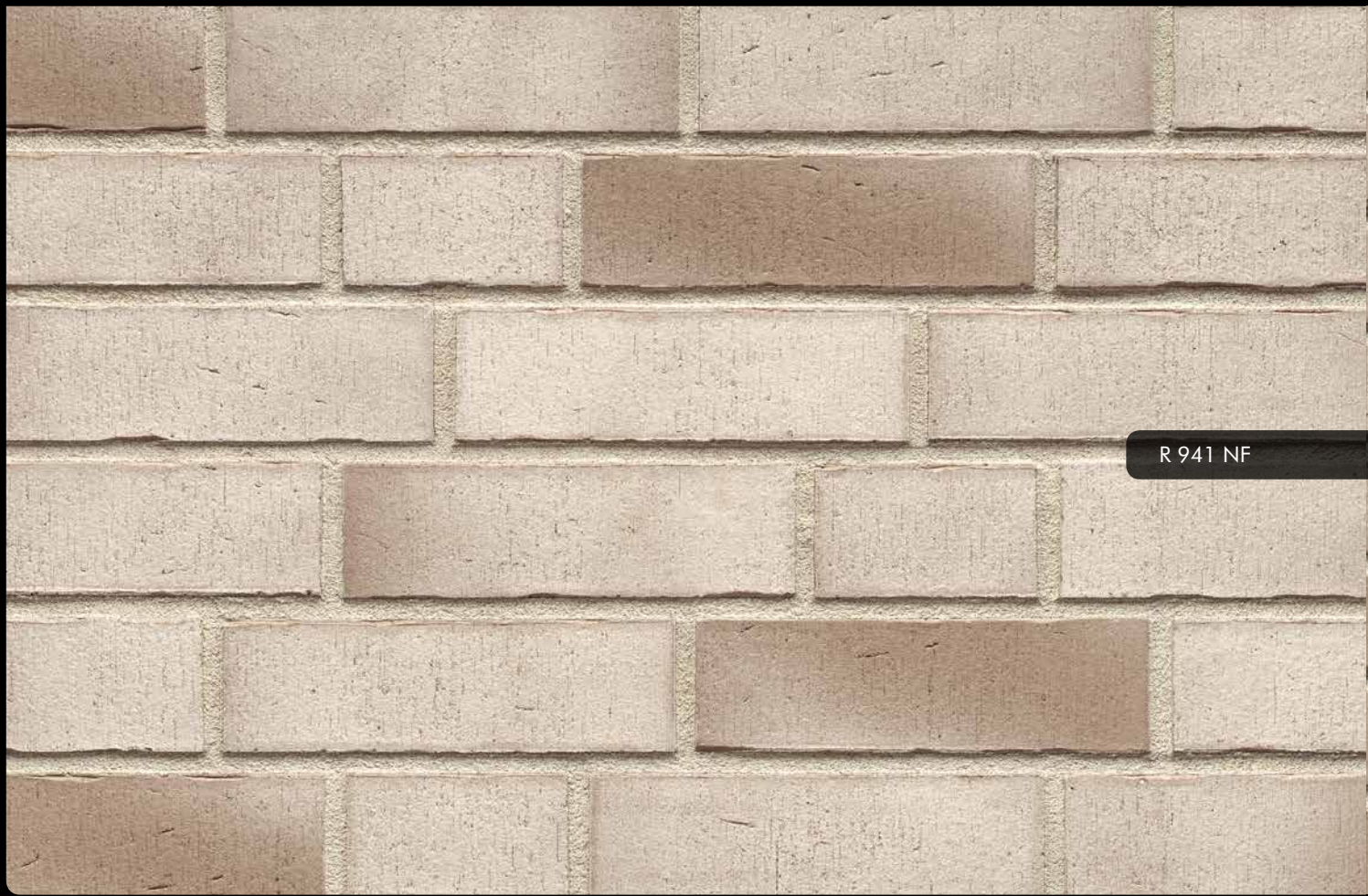

R 941 NF

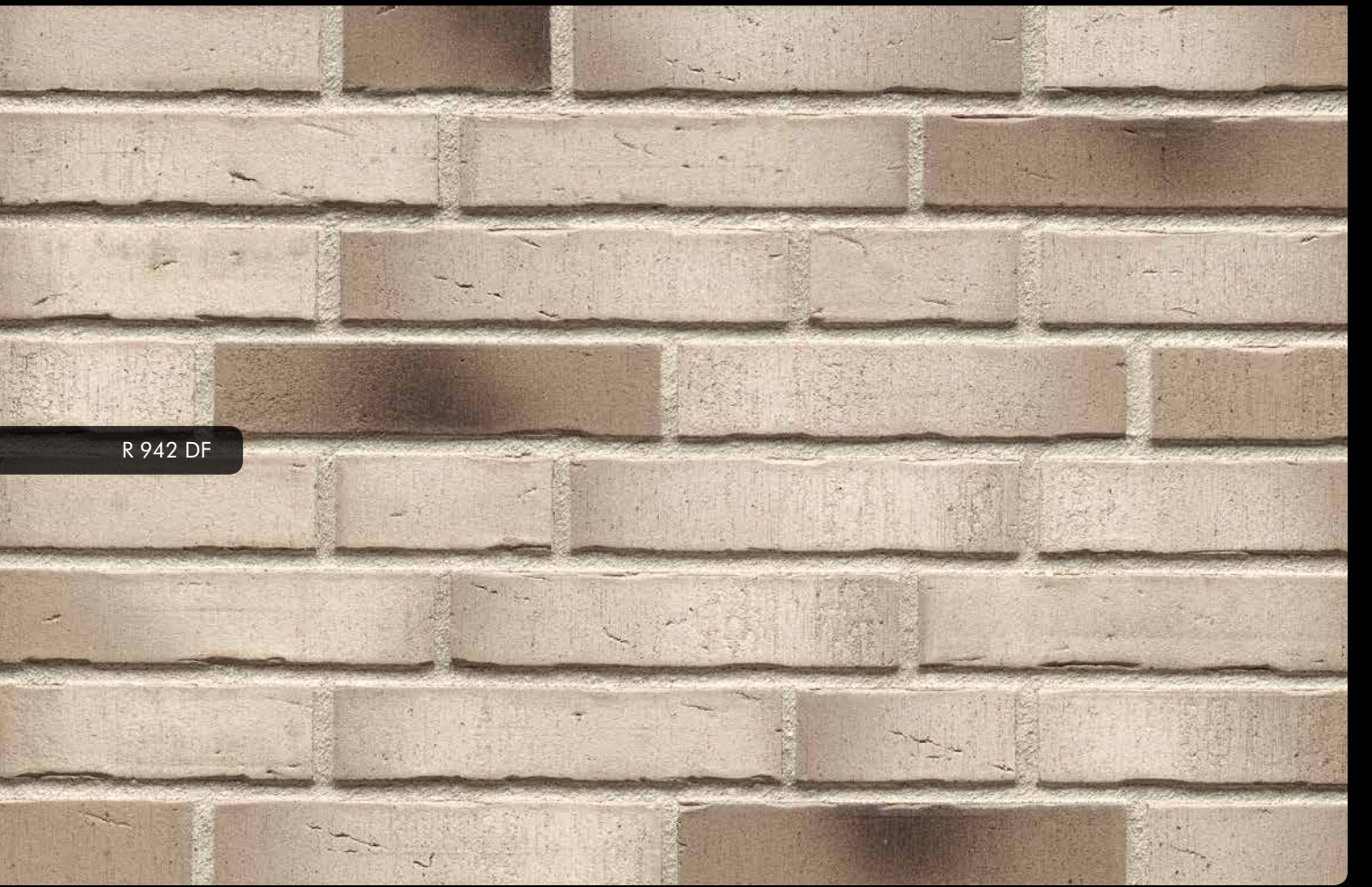

R 942 DF





R 941 XLDF

R 942 XLDF

R 943 XLDF

R 944 XLDF





R 757 NF



# VASCU

R 761 NF

R 736 DF

R 737 XLDF

R 738 DF

R 739 DF

R 745 DF

R 747 DF

R 749 NF



R 736 LDF

Die Abbildungen zeigen unverbindliche Durchschnittsmuster.  
The images show non-binding average samples.





R 736 DF

R 737 XLDF



R 749 NF

R 749 NF





R 738 DF

R 739 DF



R 745 DF

R 747 DF





R 744 NF





R 770 NF



R 748 NF



R 768 DF



R 754 NF



R 743 NF



R 743 XLDF



R 750 LDF



R 750 NF



R 752 NF



R 752 XLDF



R 746 NF



R 769 NF



R 744 NF



R 767 NF

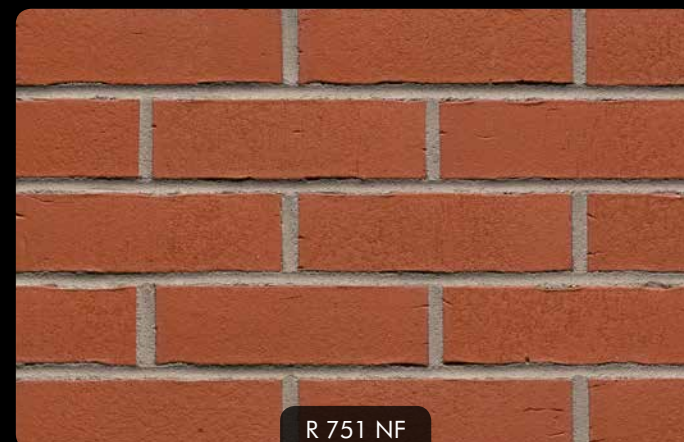

R 751 NF

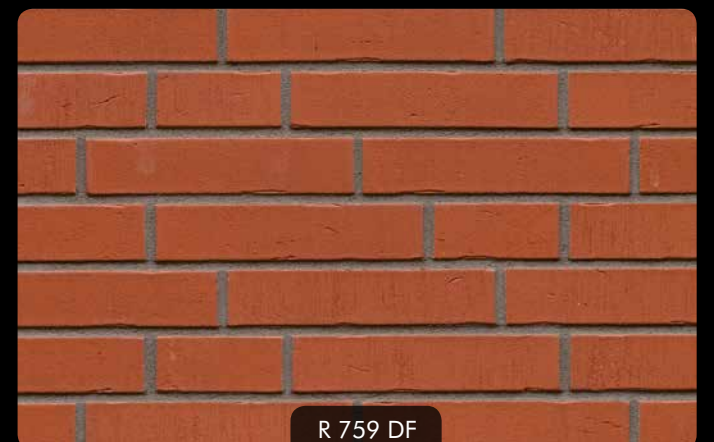

R 759 DF

Die Abbildungen zeigen unverbindliche Durchschnittsmuster.  
The images show non-binding average samples.



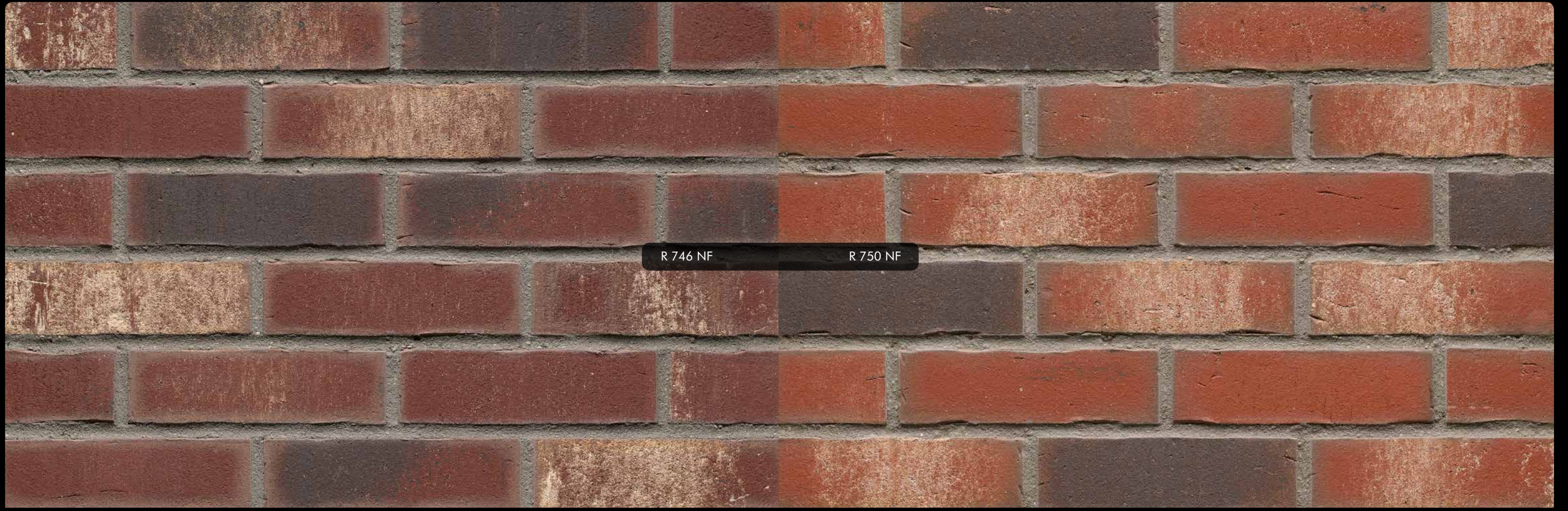

R 746 NF

R 750 NF

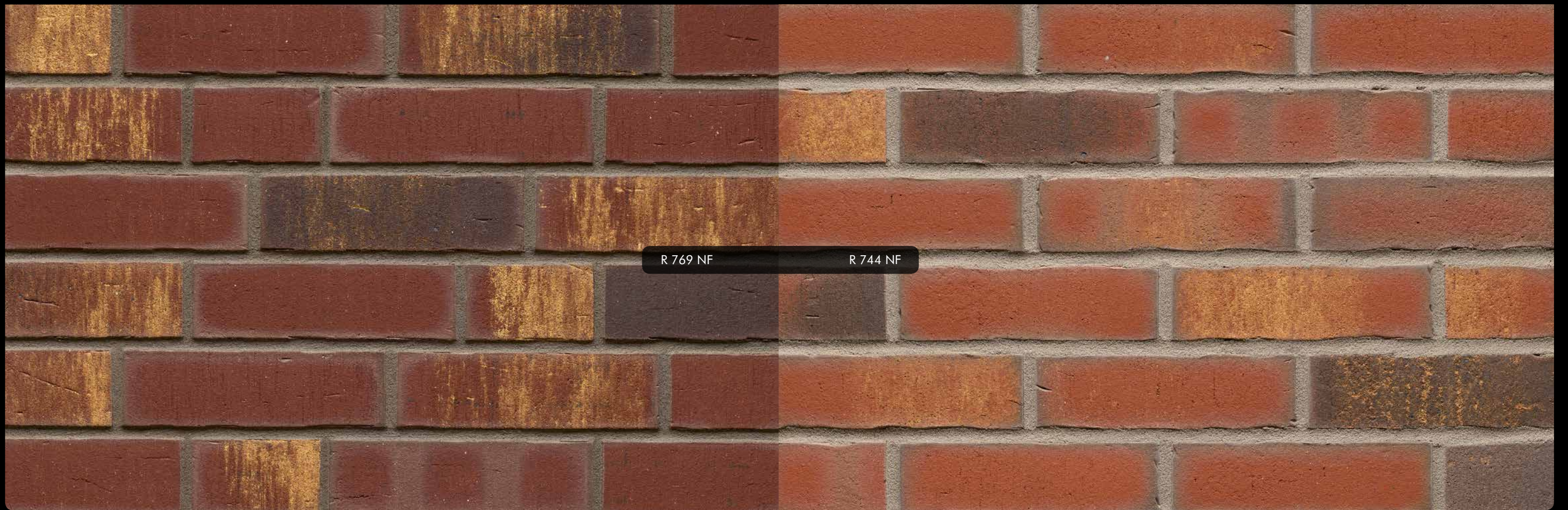

R 769 NF

R 744 NF





R 752 NF



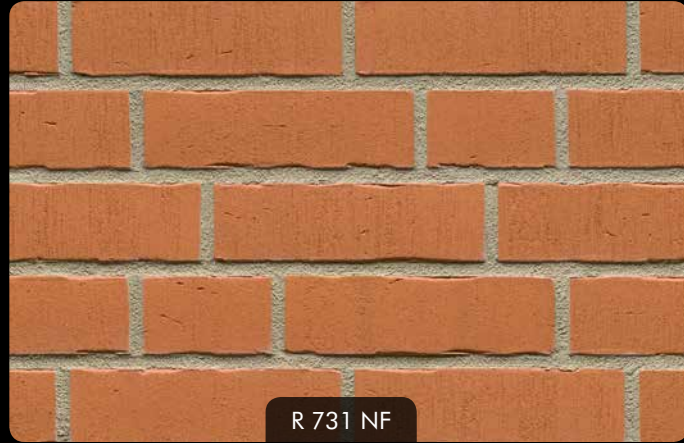

R 731 NF



R 758 NF



R 734 NF



R 766 NF



R 756 NF

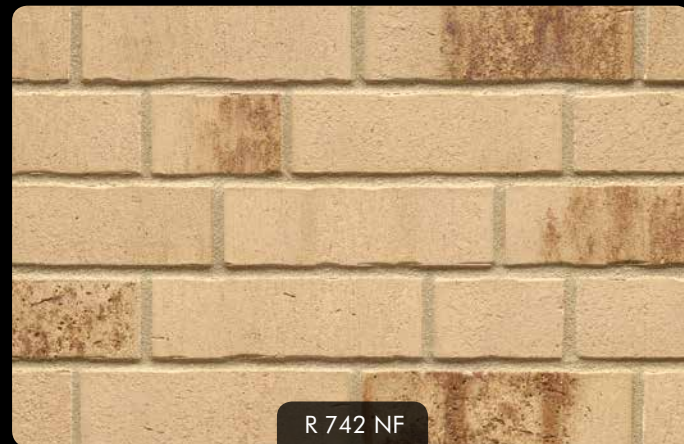

R 742 NF

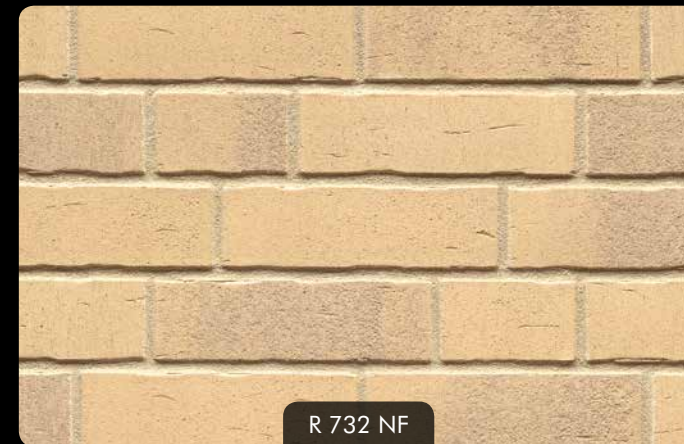

R 732 NF



R 730 NF



R 733 NF



R 762 NF



R 757 NF

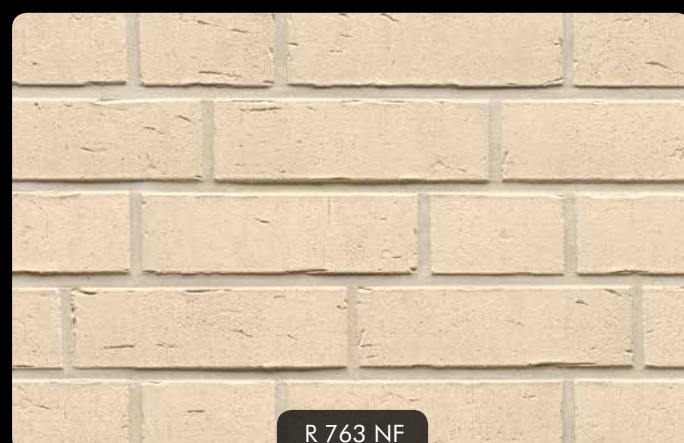

R 763 NF



MIX R 766 DF + R 730 DF

Die Abbildungen zeigen unverbindliche Durchschnittsmuster.  
The images show non-binding average samples.





R 734 NF

R 766 NF



R 762 NF

R 732 NF





R 757 NF

R 763 NF

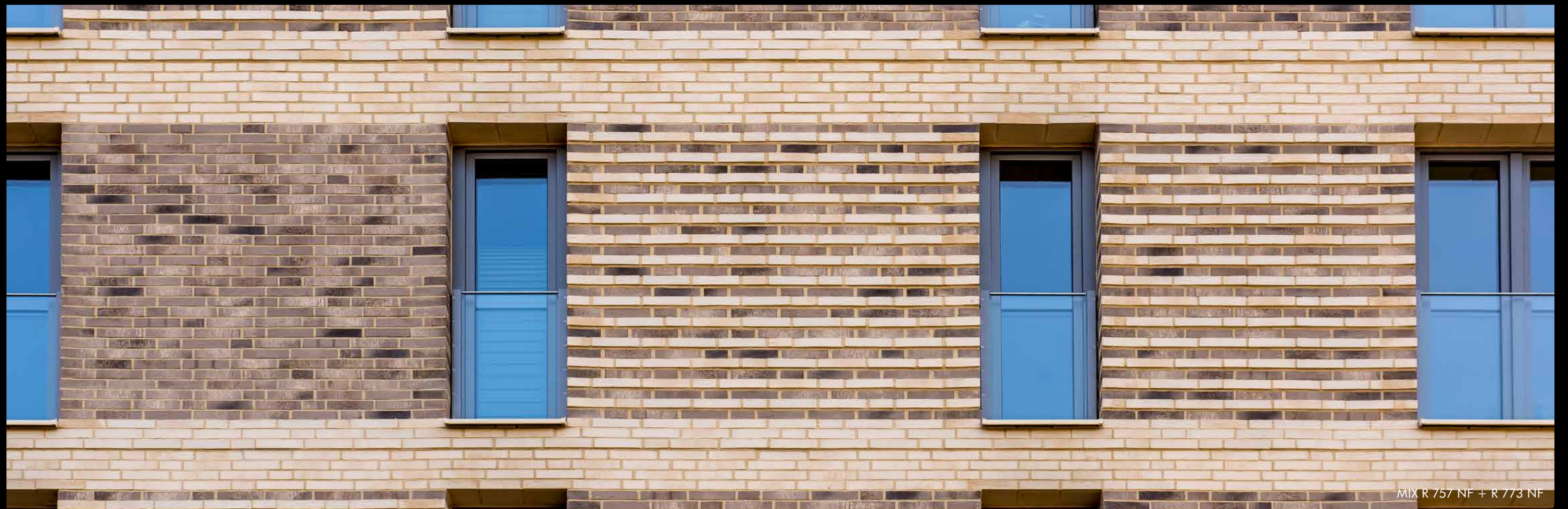

MIX R 757 NF + R 773 NF





Die Abbildungen zeigen unverbindliche Durchschnittsmuster.  
The images show non-binding average samples.



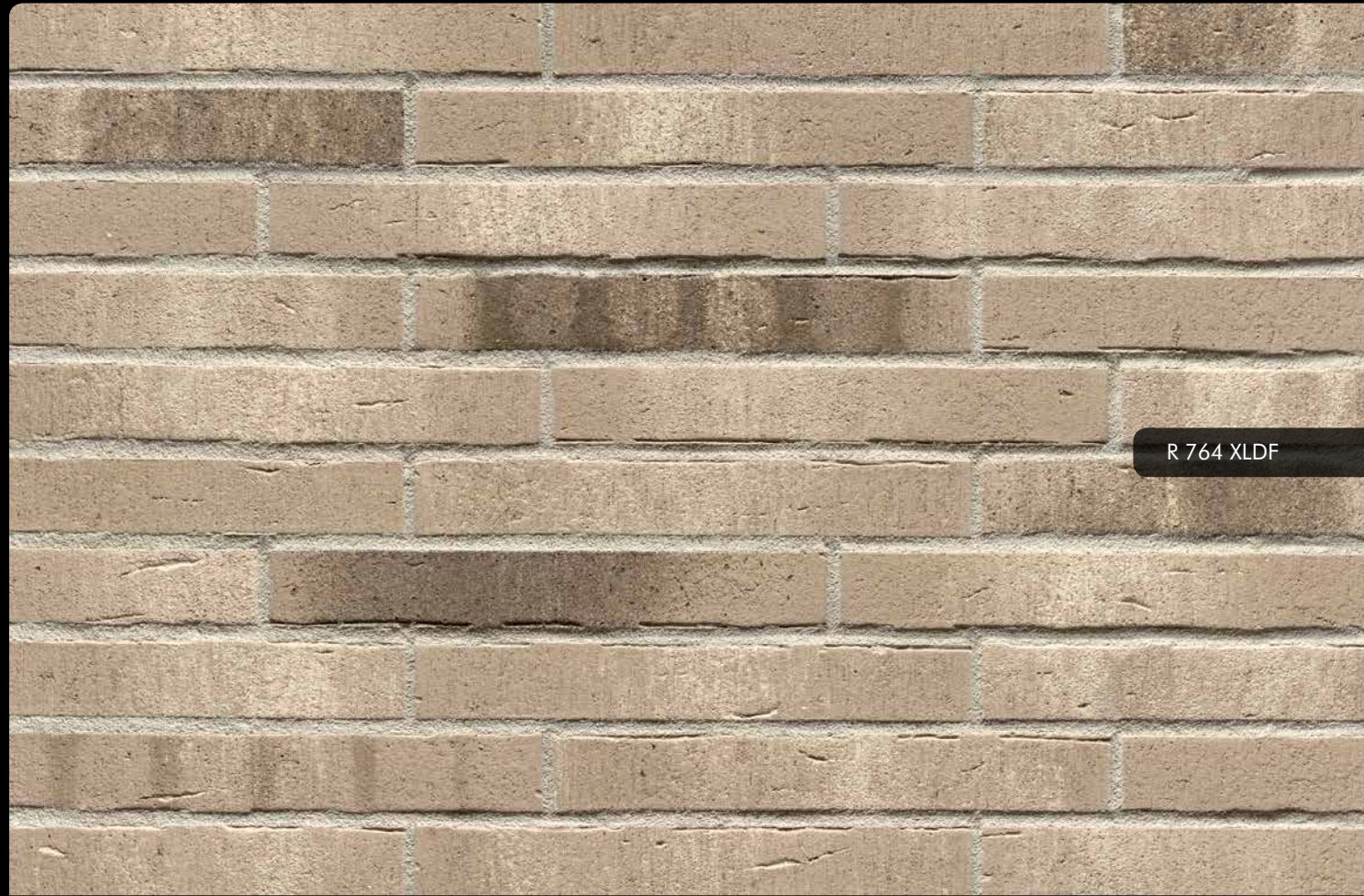

R 764 XLDF



R 775 NF

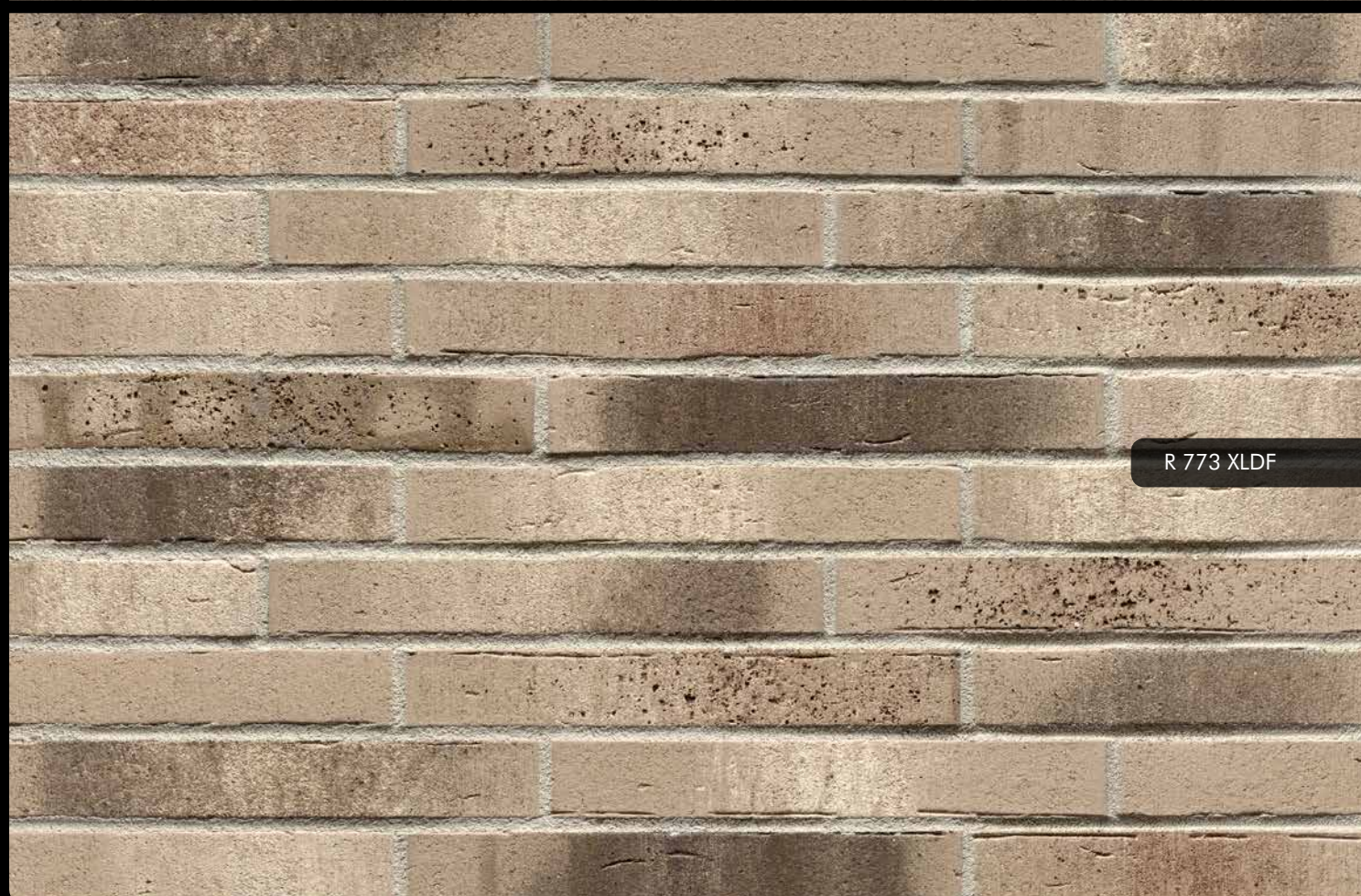

R 773 XLDF

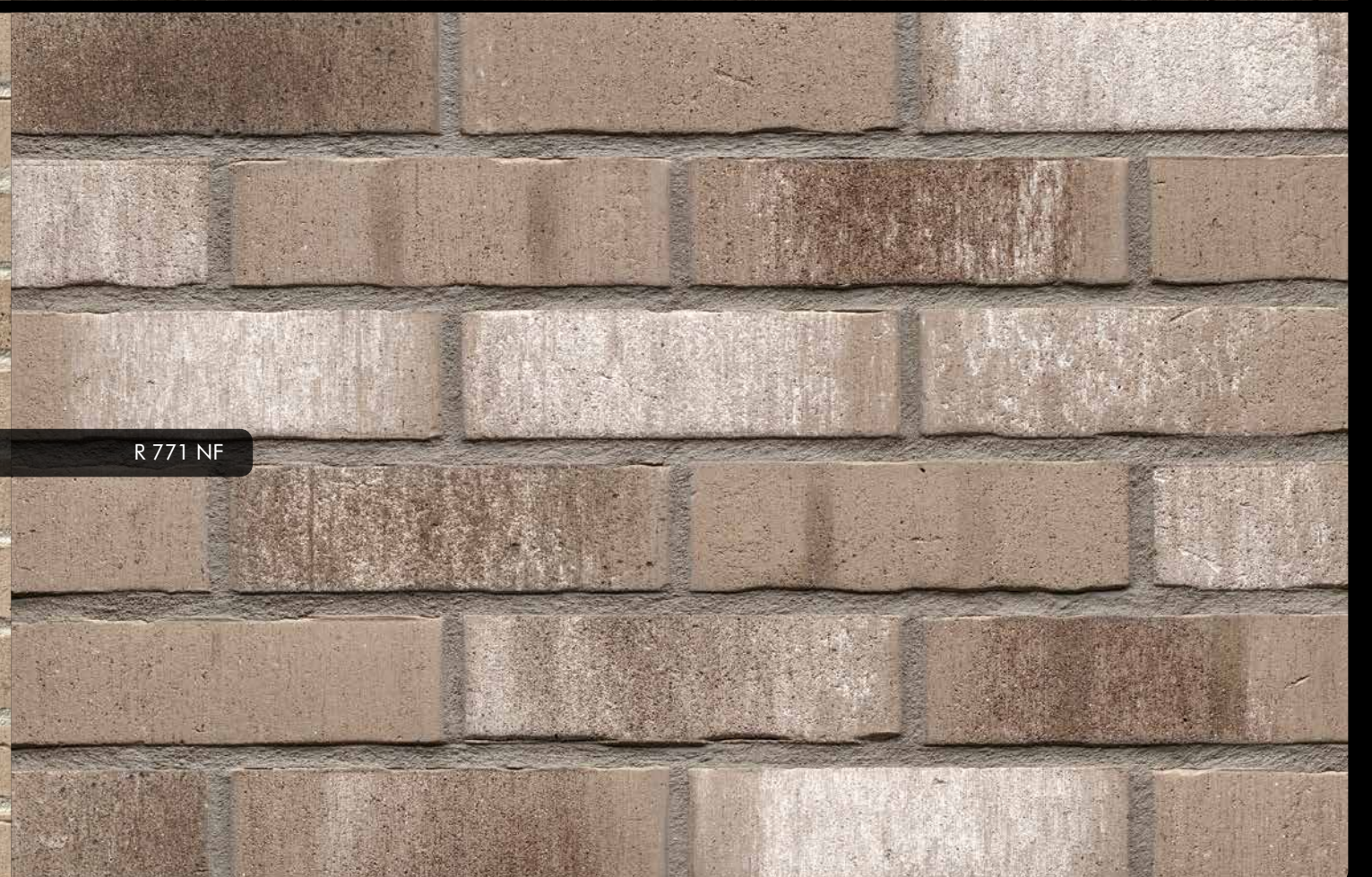

R 771 NF





R 764 WDF





R 752 NF

MIX R 762 NF + R 756 NF



R 581 NF



R 580 NF



R 582 NF

Die Abbildungen zeigen unverbindliche Durchschnittsmuster.  
The images show non-binding average samples.



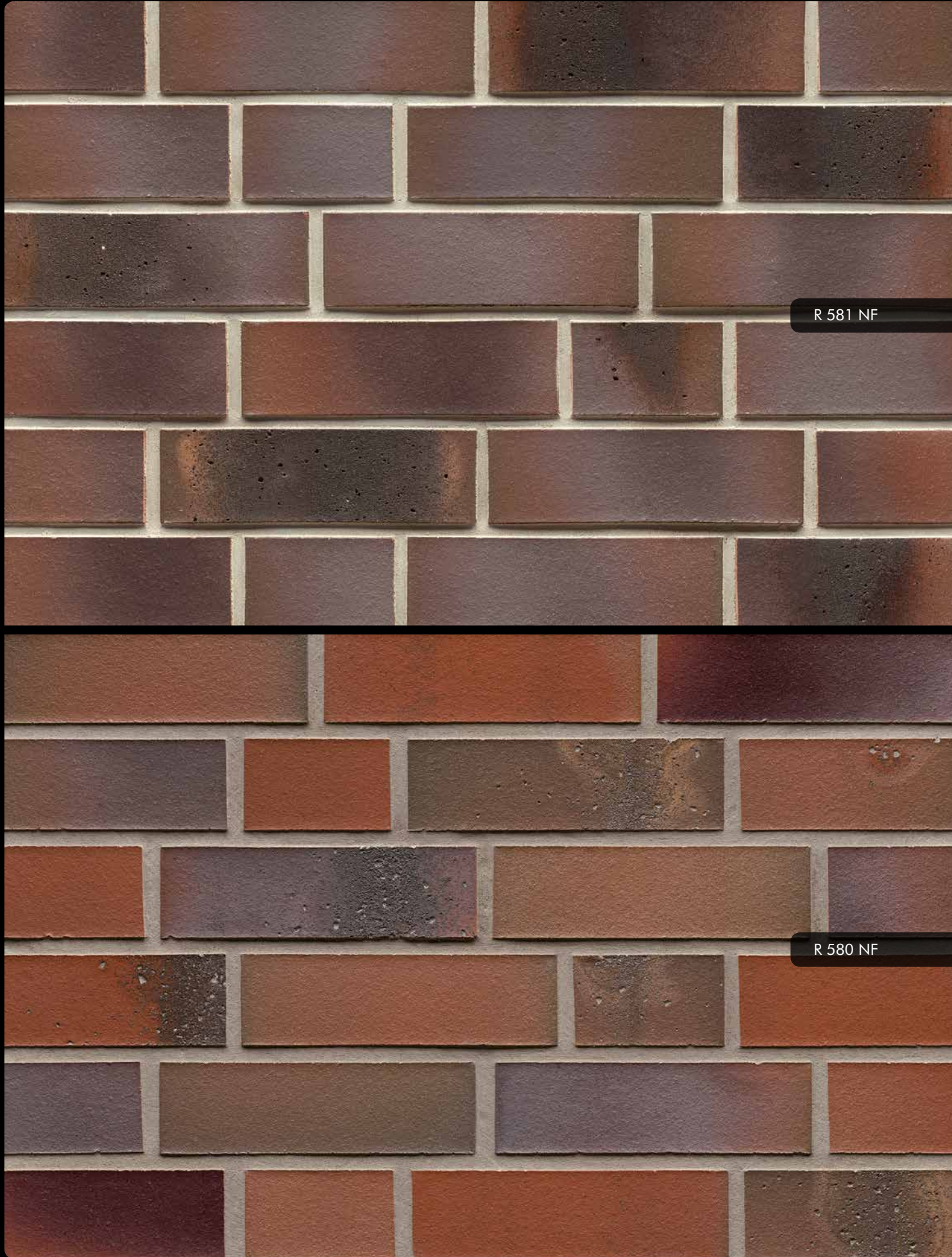

R 581 NF

R 580 NF

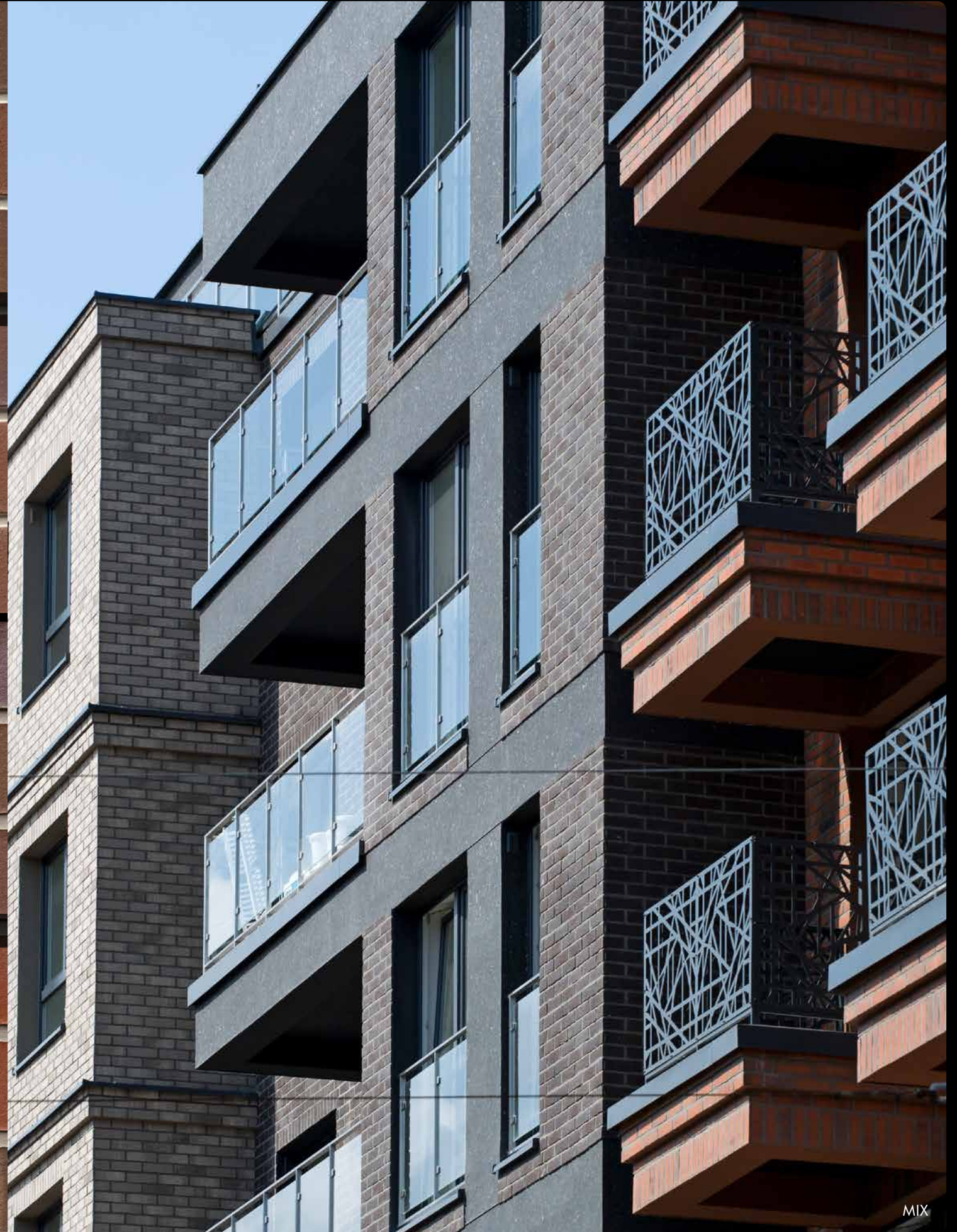

MIX





R 882 DF



R 882 NF



R 788 NF



R 788 NF

Die Abbildungen zeigen unverbindliche Durchschnittsmuster.  
The images show non-binding average samples.



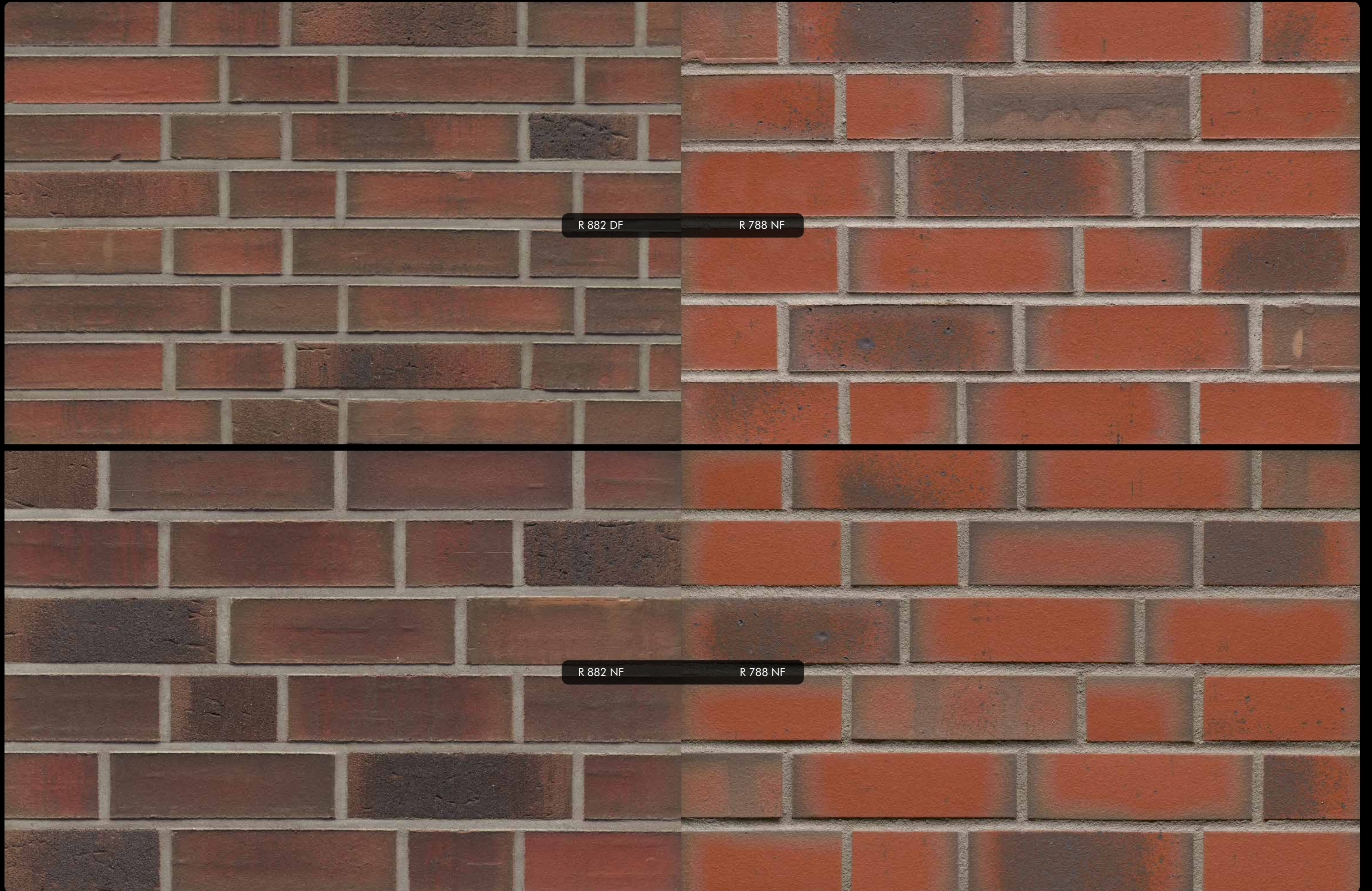

R 882 DF

R 788 NF

R 882 NF

R 788 NF







# DATEN UND FAKTEN

FACTS AND FIGURES

140 MITARBEITER EMPLOYEES



2.500 ARTIKEL PRODUCTS

-  KLINKERRIEMCHEN  
THIN BRICKS
-  VERBLENDKLINKER  
FACING BRICKS
-  PFLASTERKLINKER  
CLAY PAVERS



\*1857

ÄLTESTES KLINKERWERK DEUTSCHLANDS  
FAMILIENGEFÜHRT IN DER 4. UND 5. GENERATION  
BETRIEBSGELÄNDE CA. 17 HA  
ÜBERDACHTE PRODUKTIONSFLÄCHE CA. 6 HA  
GERMANY'S OLDEST BRICK FACTORY  
FAMILY-OWNED IN THE 4TH AND 5TH GENERATION  
FACTORY PREMISES APPROX. 17 HA  
PRODUCTION AREA INDOOR APPROX. 6 HA

ÜBER 40 LÄNDER  
WELTWEITE VERMARKTUNG

MORE THAN 40 COUNTRIES  
SALES WORLDWIDE

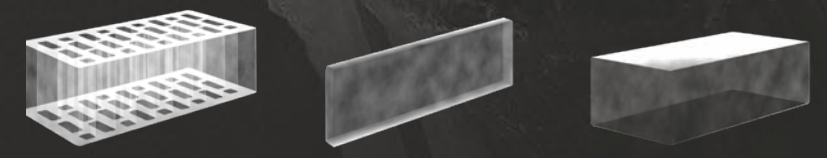
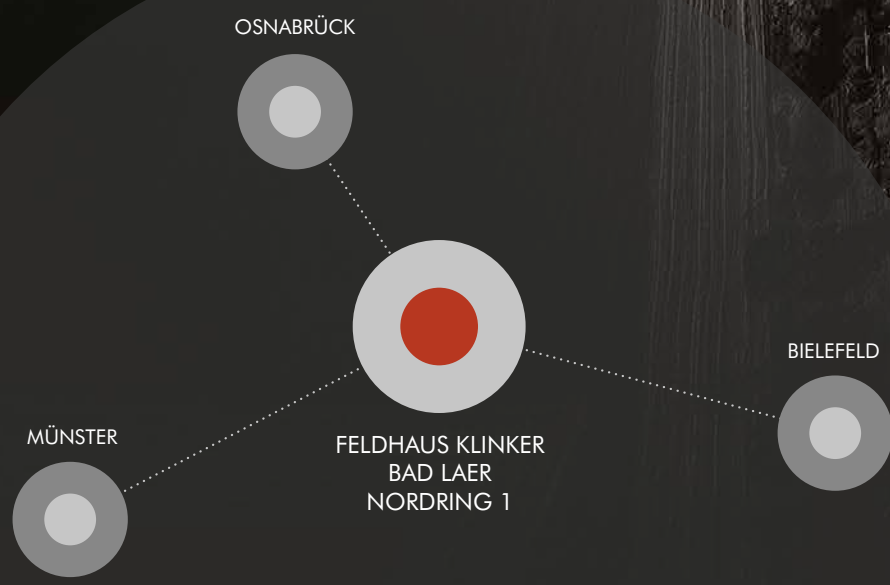

115 MILLIONEN

KLINKERRIEMCHEN, VERBLENDKLINKER UND PFLASTERKLINKER IM JAHR.  
PRODUKTION VON TÄGLICH CA. 360 T GEBRANNTM MATERIAL

115 MILLION

BRICK SLIPS, FACING BRICKS AND CLAY PAVERS PER YEAR.  
DAILY PRODUCTION APPROX. 360 T FIRED RAW MATERIAL



# SHOWROOM

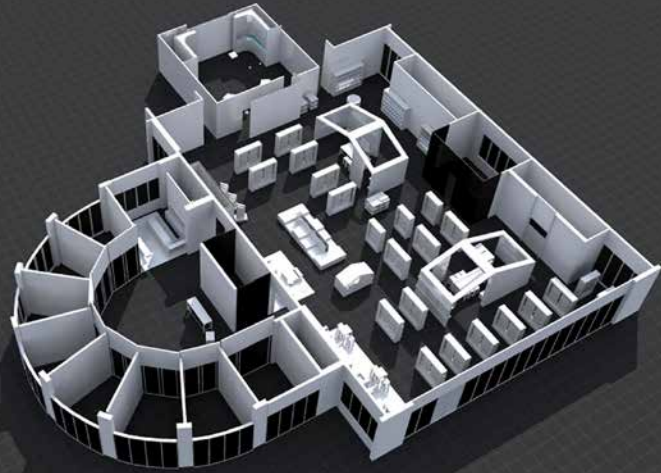

2.500 EXPONATE EXHIBITS  
SHOWROOM 1.400 QM SQM

EINE DER GRÖSSTEN AUSSTELLUNGEN DER BRANCHE –  
AUCH ERGÄNZENDE BAUSTOFFE.  
ONE OF THE LARGEST EXHIBITIONS OF THE INDUSTRY –  
ALSO COMPLEMENTARY MATERIALS.



## FACHBERATUNG SPECIALIST COUNSELING

IHR ANSPRECHPARTNER  
MAIK LANDWEHR  
+49 (0)5424 2920-0  
YOUR CONTACT PERSON  
MAIK LANDWEHR  
+49 (0)5424 2920-0



## FACHVERANSTALTUNGEN & HAUSMESSEN WORKSHOPS & IN-HOUSE-EXHIBITIONS



## CREATIVE LOUNGE - KONFIGURATOR CUSTOMIZER



9 BIS 18 UHR  
9 AM TO 6 PM

MONTAG BIS FREITAG GEÖFFNET  
SOWIE SAMSTAG VON 9 BIS 13 UHR.  
TERMINRESERVIERUNG FÜR BERATUNG:  
+49 (0)5424 2920-0  
MONDAY TO FRIDAY OPEN  
AND SATURDAY FROM 9 AM TO 1 PM.  
DATE RESERVATION FOR DETAILED ADVICE:  
+49 (0)5424 2920-0





FELDHAUS KLINKER VERTRIEBS-GMBH  
Nordring 1 · 49196 Bad Laer  
Telefon +49 (0)5424 2920-0 · Telefax +49 (0)5424 2920-129  
[www.feldhaus-klinker.de](http://www.feldhaus-klinker.de) · [info@feldhaus-klinker.de](mailto:info@feldhaus-klinker.de)





VERBLENDKLINKER  
FACING BRICKS

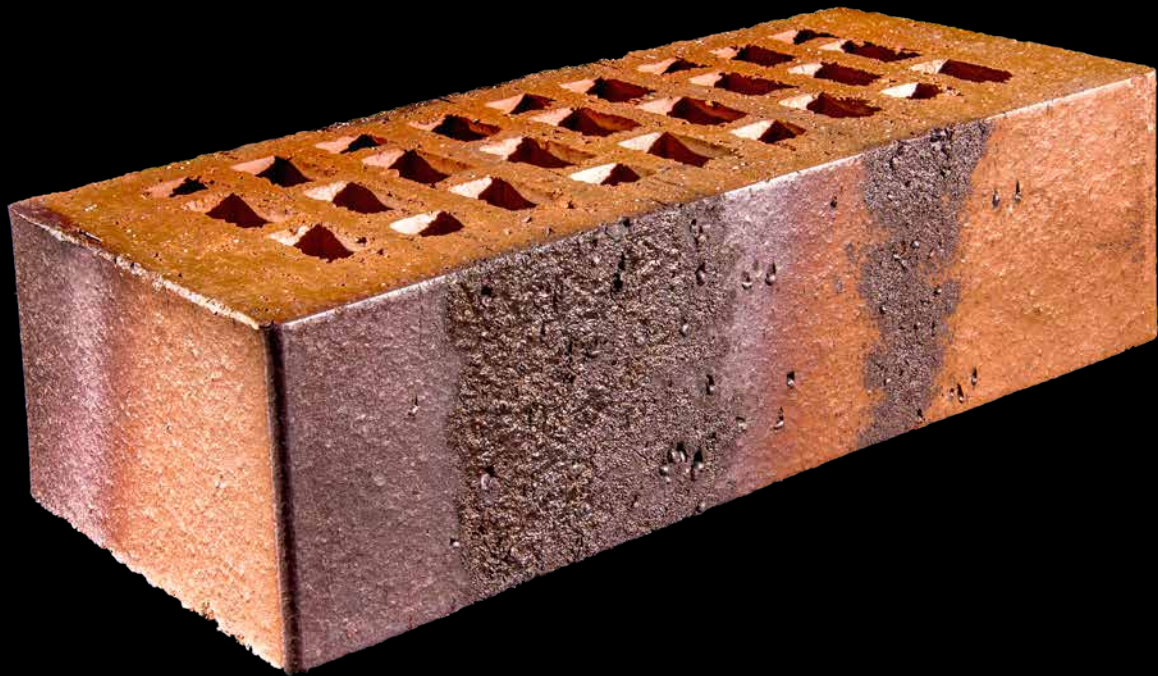



DF DÜNNFORMAT  
DF THIN SIZE

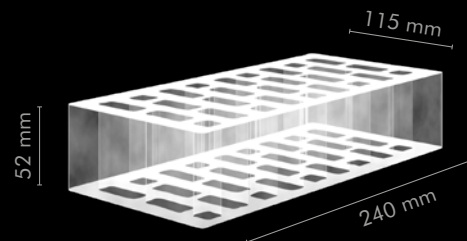

NF NORMALFORMAT  
NF NORMAL SIZE

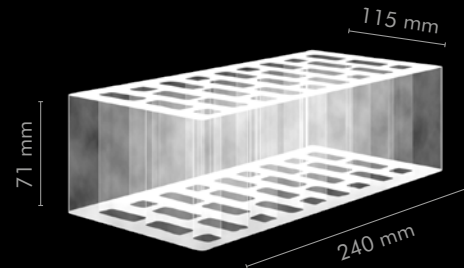

WDF WAALDICKFORMAT  
WDF WAAL THICK SIZE

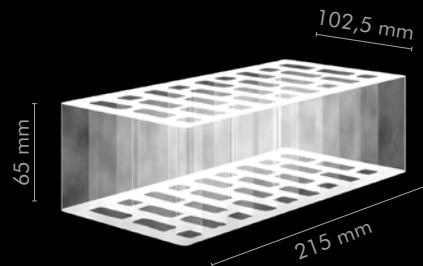

RF REICHIFORMAT  
RF IMPERIAL SIZE

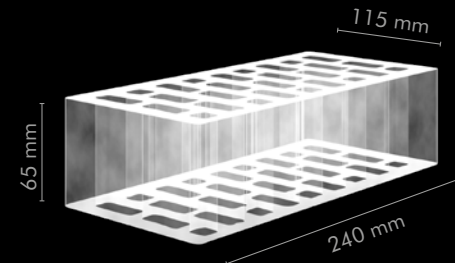

2DF DOPPELTES DÜNNFORMAT  
2DF DOUBLE THIN SIZE

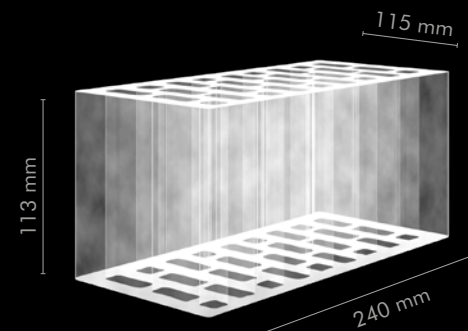

VERBLENDKLINKER FACING BRICKS	Format Size	Bedarf Stück je m <sup>2</sup> Pieces per sqm
NF	240 x 115 x 71 mm	ca. 48
DF	240 x 115 x 52 mm	ca. 64
WDF	215 x 102,5 x 65 mm	ca. 60
RF	240 x 115 x 65 mm	ca. 54
2DF	240 x 115 x 113 mm	ca. 32

Alle angegebenen Bedarfszahlen beziehen sich auf eine Fugenbreite von 10 bis 12 mm.  
All stated figures refer to a grouting width of 10-12 mm.

Nr. 1

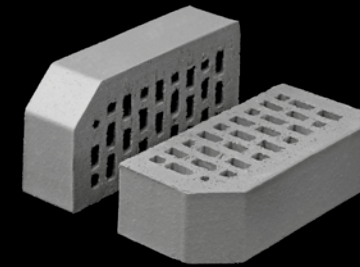

Nr. 6

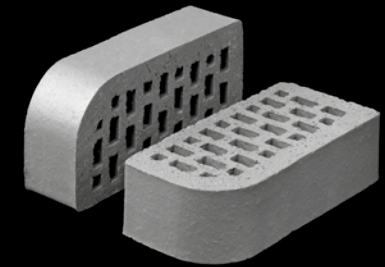

Nr. 15

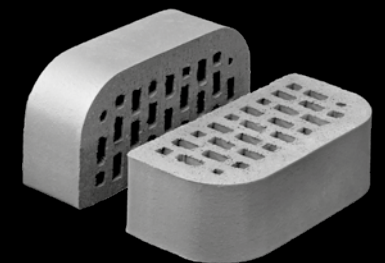

Nr. 16

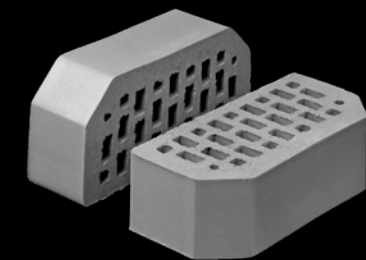

Mit ihrer langen Tradition setzen Formsteine architektonische Akzente, erfüllen gleichzeitig aber auch konstruktive Funktionen. Formziegel beeinflussen die Architektur des gesamten Hauses. So wirken z.B. strenge 90°-Winkel durch abgeschrägte oder abgerundete Ecken weicher. Innen- und Außenwinkel unterbrechen gradlinige Flächen. Und während einige Formziegel einen überwiegend dekorativen Charakter bei der Gestaltung von Gesimsen oder Stürzen haben, steht bei anderen die praktische Anwendung im Vordergrund. Passend zu unserem umfangreichen Produktprogramm der rechtwinkligen Verblendklinker bieten wir Ihnen diese „Klinker in Bestform“ für individuelle Detaillösungen – wie und wo auch immer sie zum Einsatz kommen.

Shaped bricks have a long tradition in setting architectural accents, while at the same time fulfilling constructive functions. Shaped bricks influence the architecture of the entire house. Harsh 90° angles, for example, appear much softer when corners are bevelled or rounded. Internal and external angles break up straight-lined surfaces. And, while some shaped bricks have a predominantly decorative character when designing cornices or lintels, the practical implementation is the focus for others. To match our extensive product range of rectangular bricks, we offer you these „bricks on top form“ for individual detailed solutions - however and wherever they are used.

Nr. 32

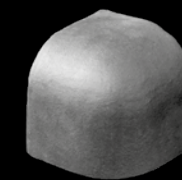

Sonderformsteine auf Anfrage.  
Special shaped bricks on request.





Die Abbildungen zeigen unverbindliche Durchschnittsmuster.  
The images show non-binding average samples.





K 518 NF



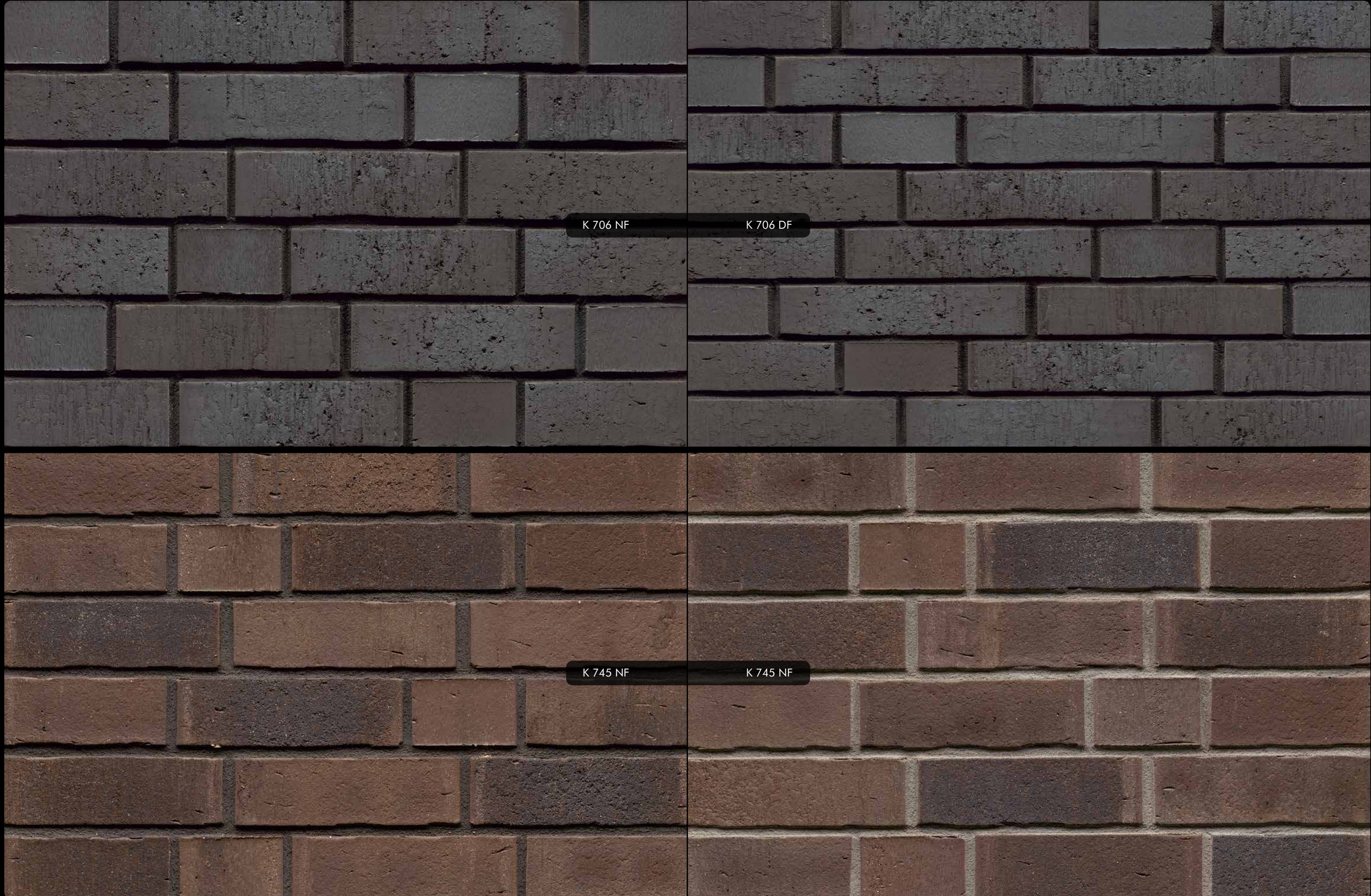

K 706 NF

K 706 DF

K 745 NF

K 745 NF



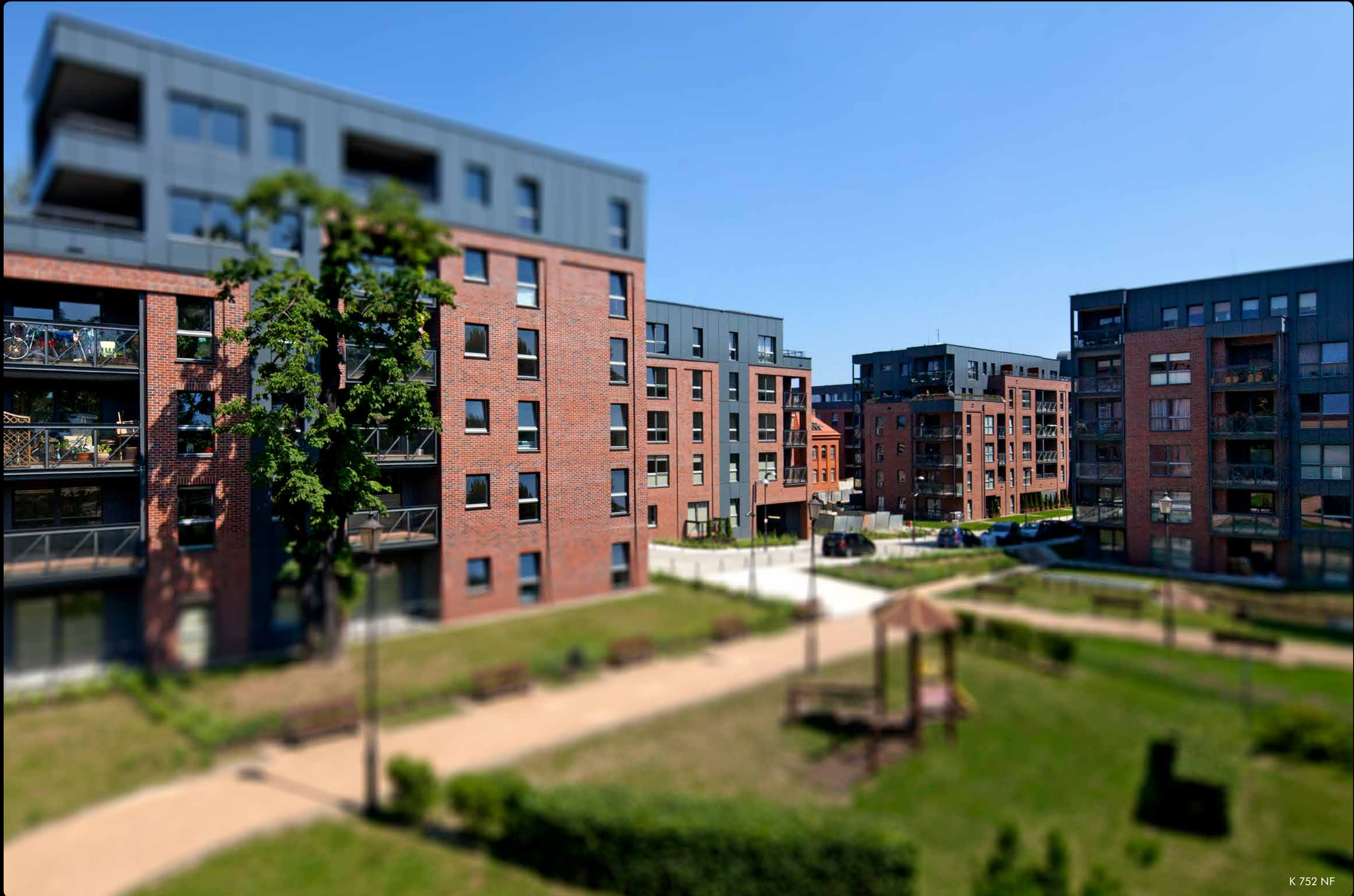



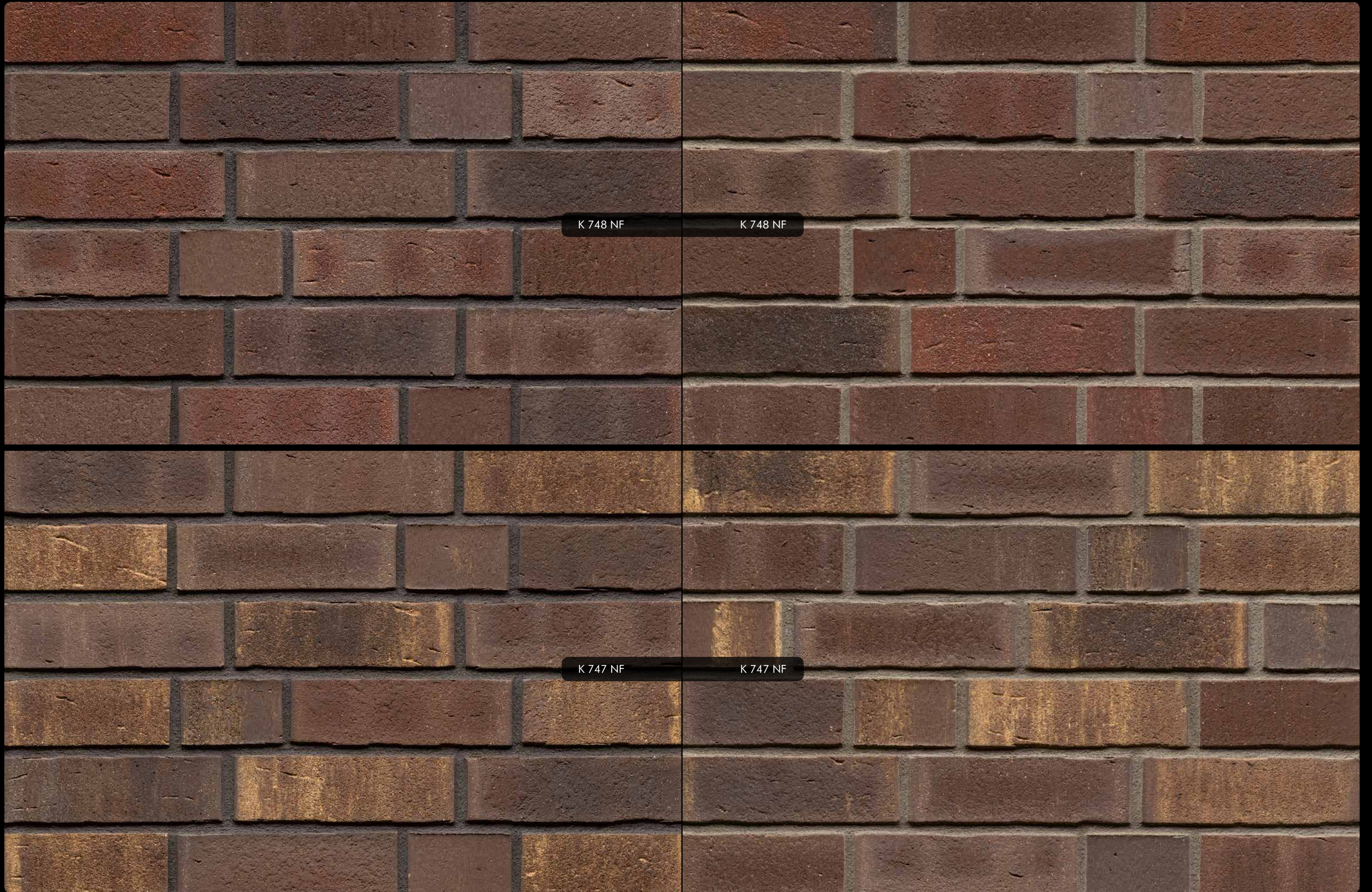

K 748 NF

K 748 NF

K 747 NF

K 747 NF



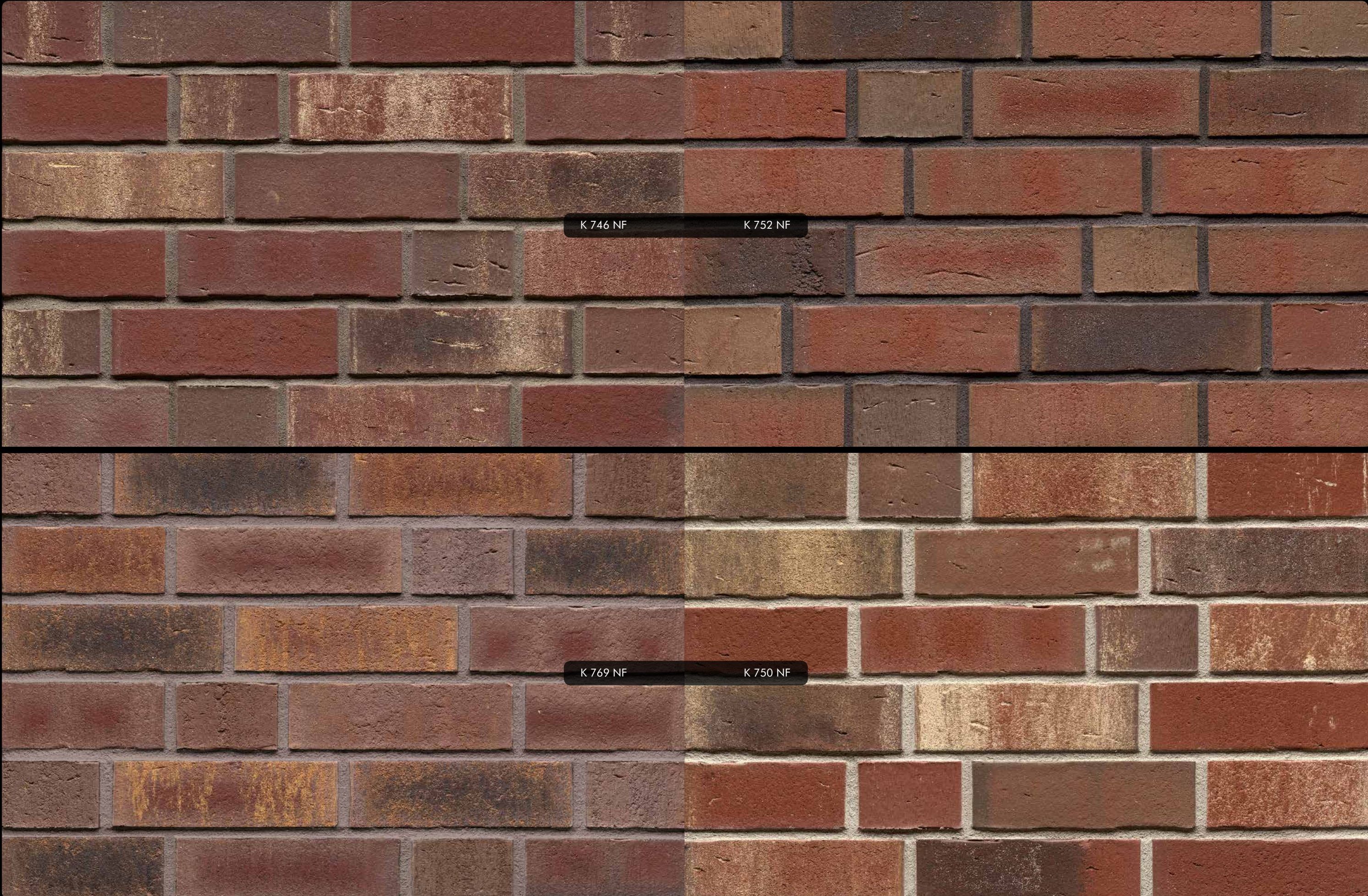

K 746 NF

K 752 NF

K 769 NF

K 750 NF



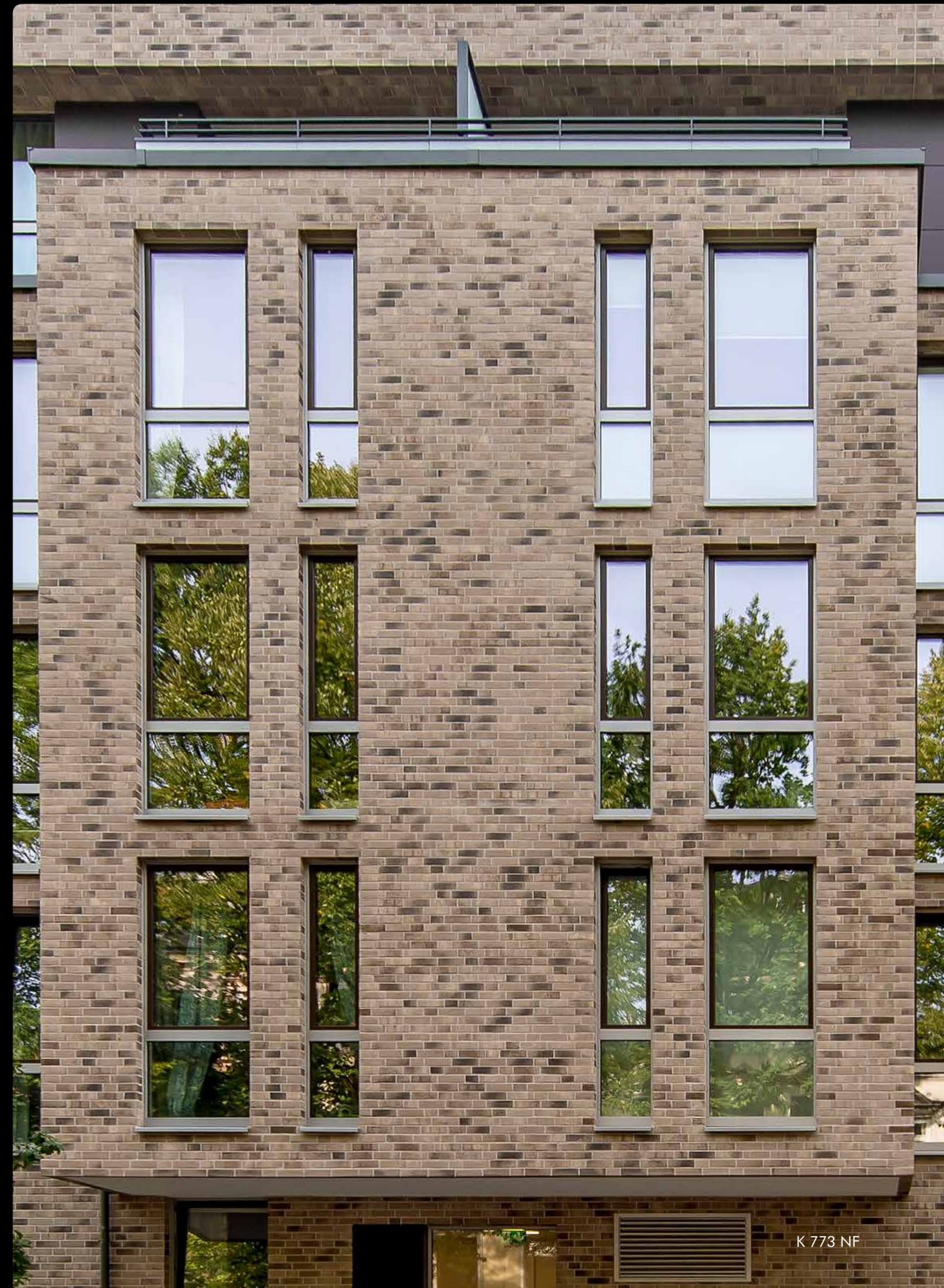
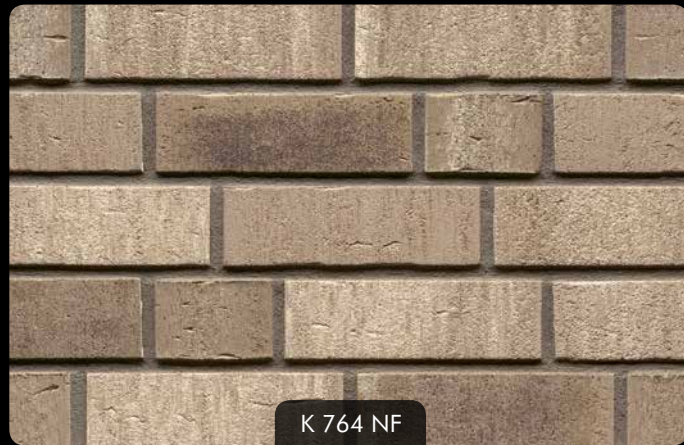

Die Abbildungen zeigen unverbindliche Durchschnittsmuster.  
The images show non-binding average samples.





K 773 NF

K 773 DF



K 764 NF





K 775 NF

K 775 NF



K 764 NF

K 764 DF





K 773 NF



# VASCU

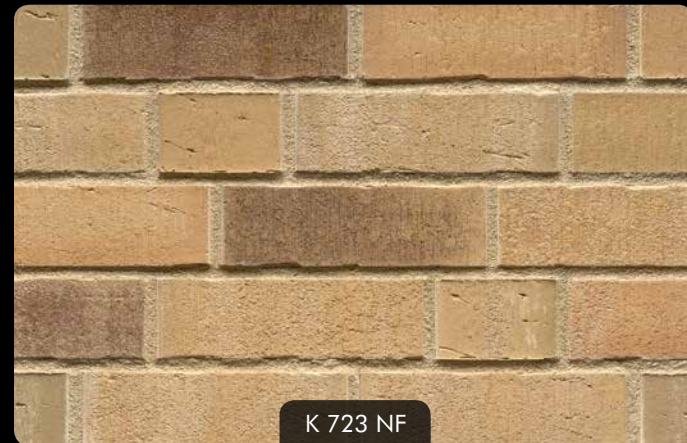

K 723 NF



K 724 NF

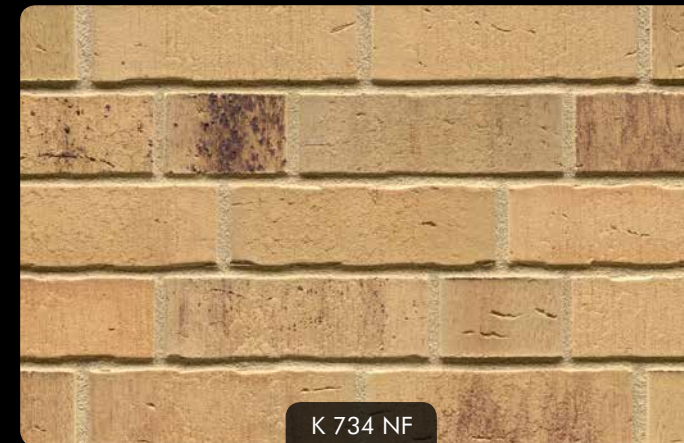

K 734 NF



K 734 NF



K 732 NF

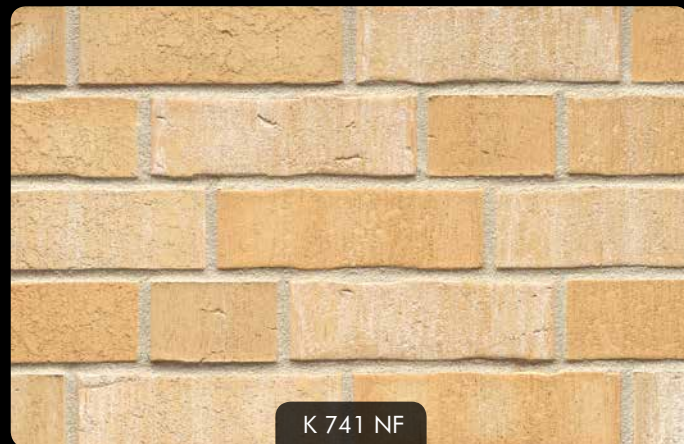

K 741 NF

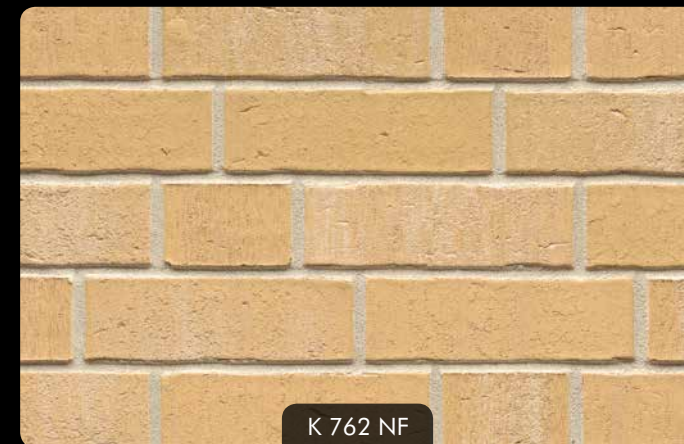

K 762 NF



K 762 NF

Die Abbildungen zeigen unverbindliche Durchschnittsmuster.  
The images show non-binding average samples.



K 723 NF





K 723 NF

K 724 NF



K 732 NF

K 741 NF





MIX K 762 NF + K 734 NF





K 752 NF



K 731 NF



K 767 NF



K 767 NF

Die Abbildungen zeigen unverbindliche Durchschnittsmuster.  
The images show non-binding average samples.



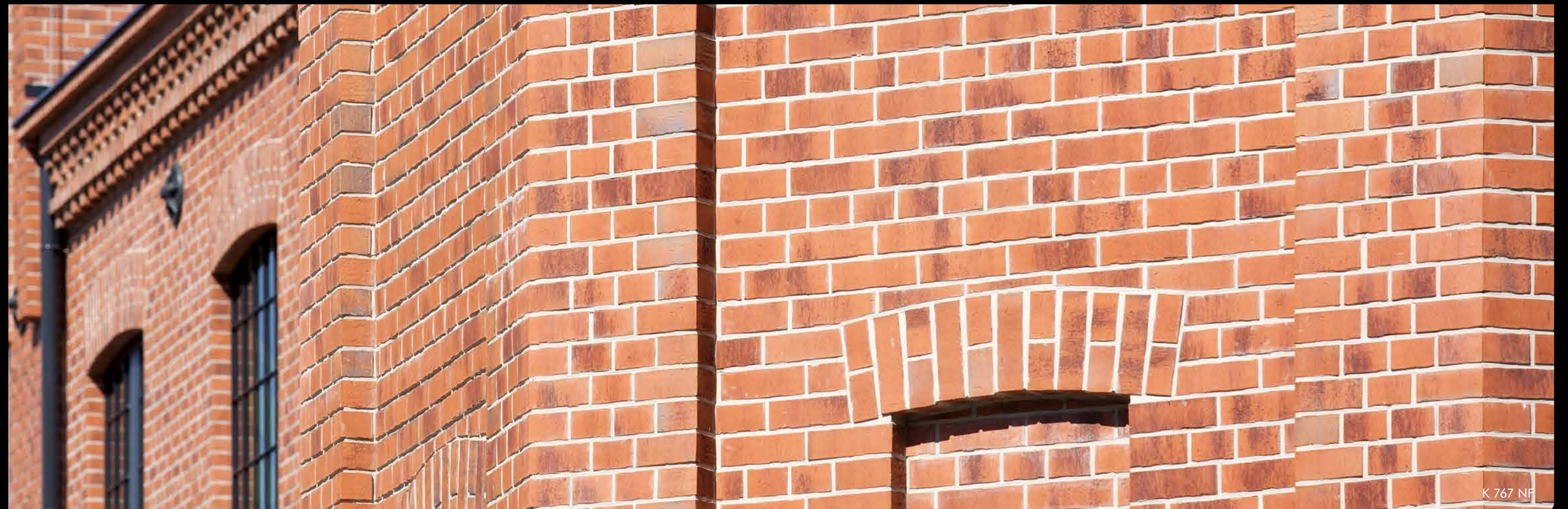
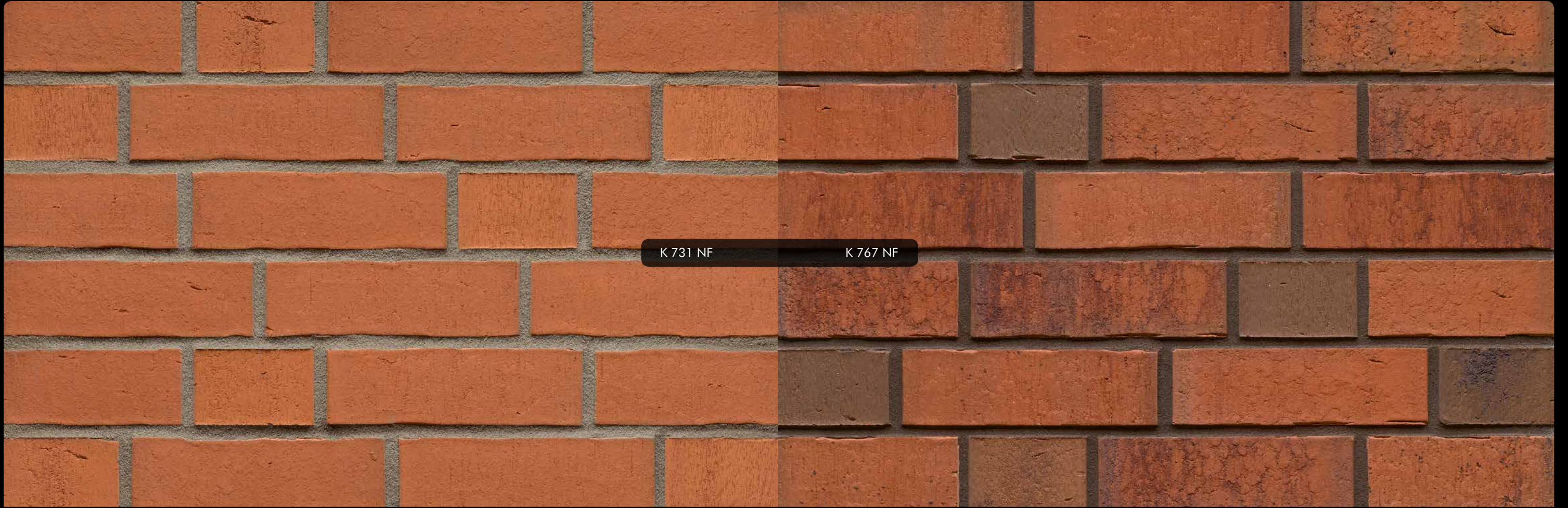

K 767 NF



# VARIO



K 662 DF



K 662 NF



K 617 NF



K 661 NF



K 662 NF

Die Abbildungen zeigen unverbindliche Durchschnittsmuster.  
The images show non-binding average samples.





K 662 DF

K 662 NF



K 617 NF

K 661 NF



# VARIO



K 941 DF



K 915 DF

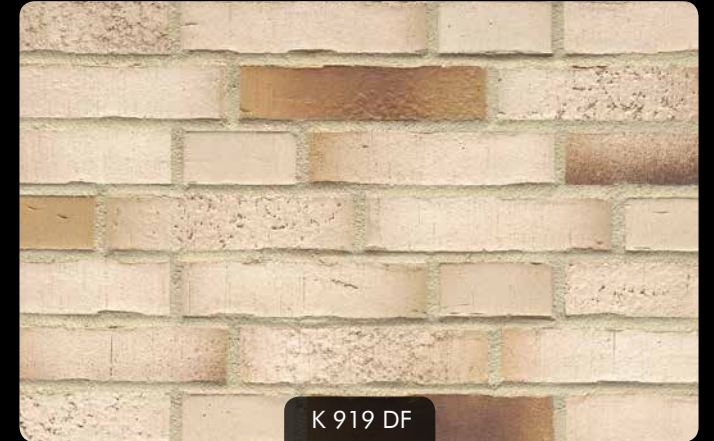

K 919 DF



K 914 DF



K 911 DF



K 948 DF



K 941 DF



K 947 DF



K 947 NF

Die Abbildungen zeigen unverbindliche Durchschnittsmuster.  
The images show non-binding average samples.





K 915 DF

K 919 DF



K 914 DF

K 911 DF



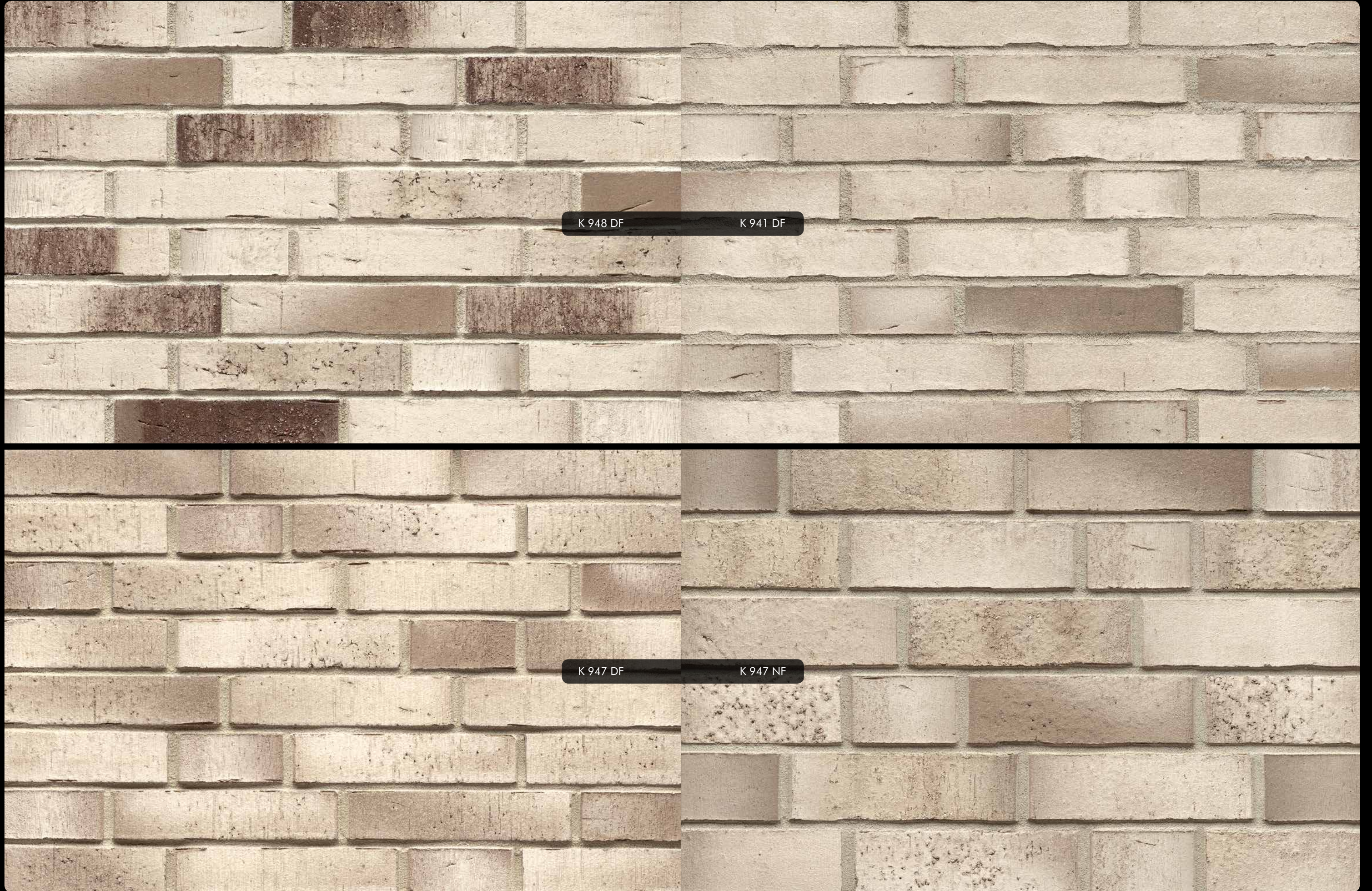

K 948 DF

K 941 DF

K 947 DF

K 947 NF





K 911 DF



# SINTRA



K 663 NF



K 663 NF



K 685 NF



K 685 NF



K 689 NF

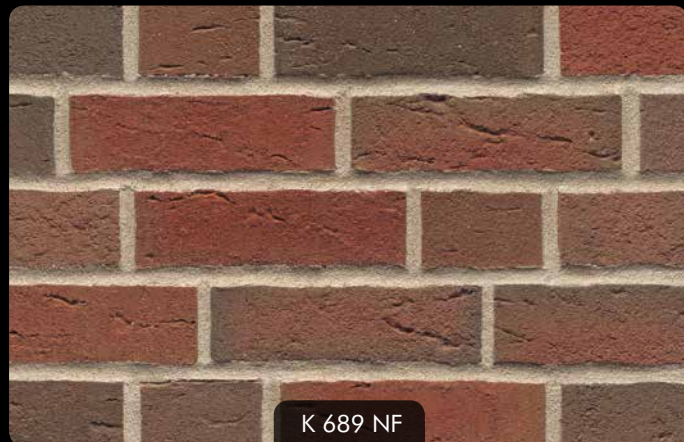

K 689 NF



K 690 NF



K 658 NF



K 663 NF

Die Abbildungen zeigen unverbindliche Durchschnittsmuster.  
The images show non-binding average samples.





K 663 NF

K 685 NF



K 690 NF

K 658 NF





K 690 NF

SINTRA



K 686 NF



K 686 NF



K 684 NF



K 684 NF



K 688 NF

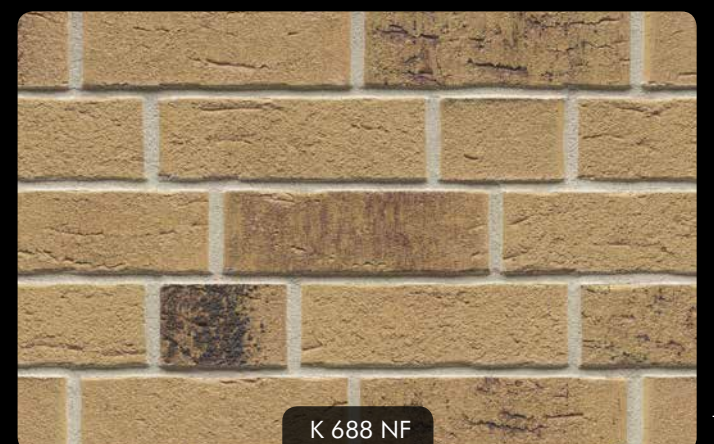

K 688 NF



K 665 NF



K 692 NF

Die Abbildungen zeigen unverbindliche Durchschnittsmuster.  
The images show non-binding average samples.





K 686 NF

K 684 NF



K 688 NF

K 665 NF



# CLASSIC



K 366 NF



K 300 NF



K 335 NF



K 345 NF



K 377 NF



K 435 NF



K 440 NF



K 400 NF



K 377 NF

Die Abbildungen zeigen unverbindliche Durchschnittsmuster.  
The images show non-binding average samples.





K 366 NF

K 300 NF



K 335 NF

K 345 NF



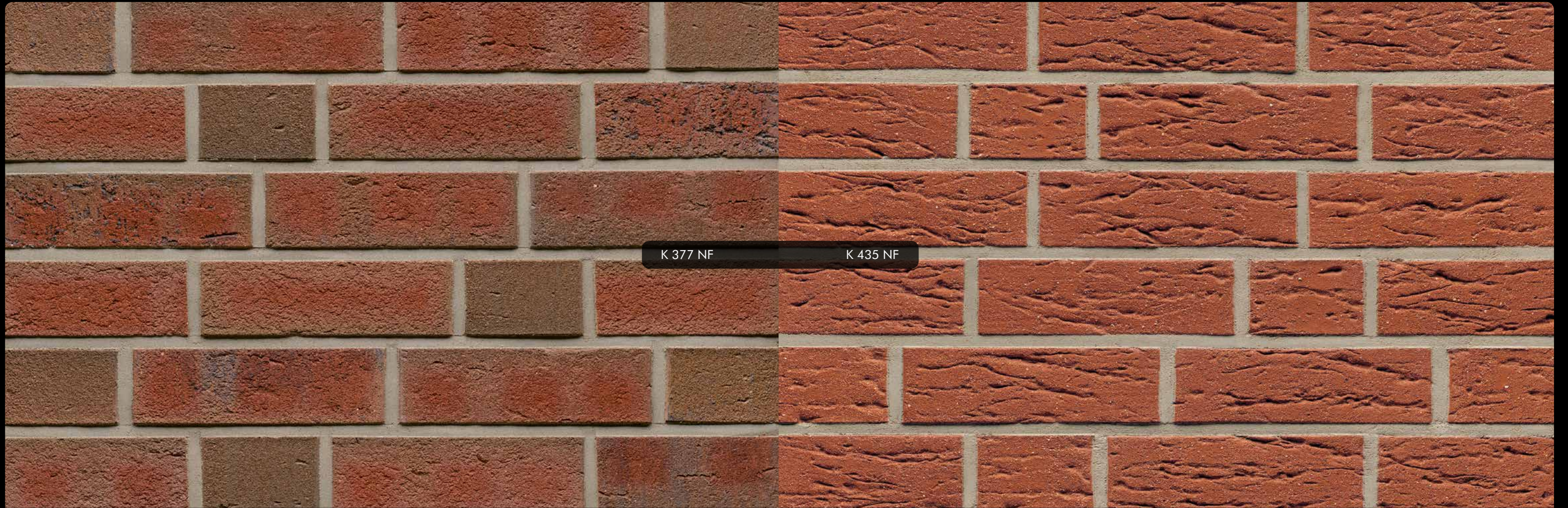

K 377 NF

K 435 NF



K 440 NF

K 400 NF



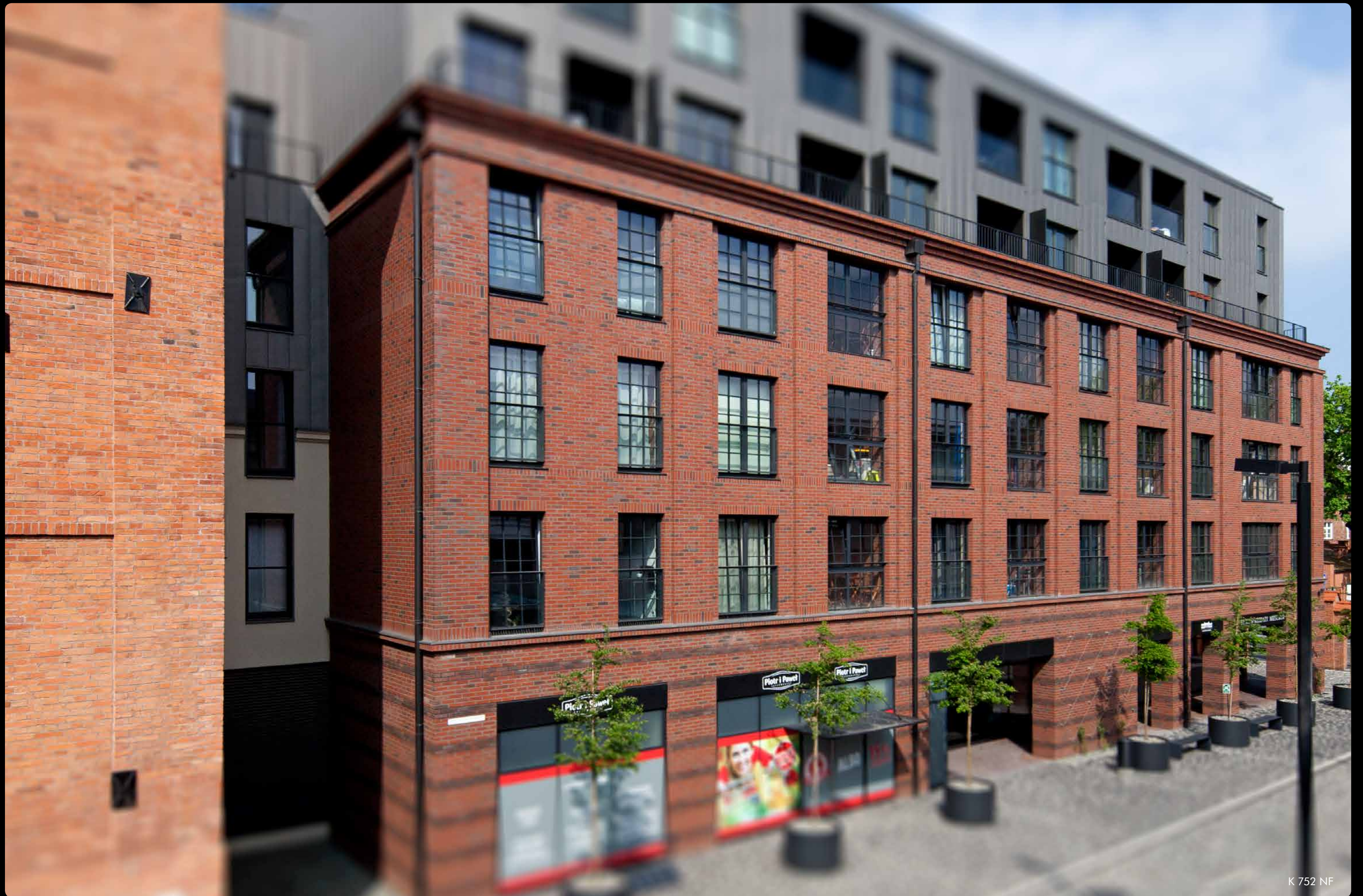

K 752 NF



# CARBONA



Die Abbildungen zeigen unverbindliche Durchschnittsmuster.  
The images show non-binding average samples.



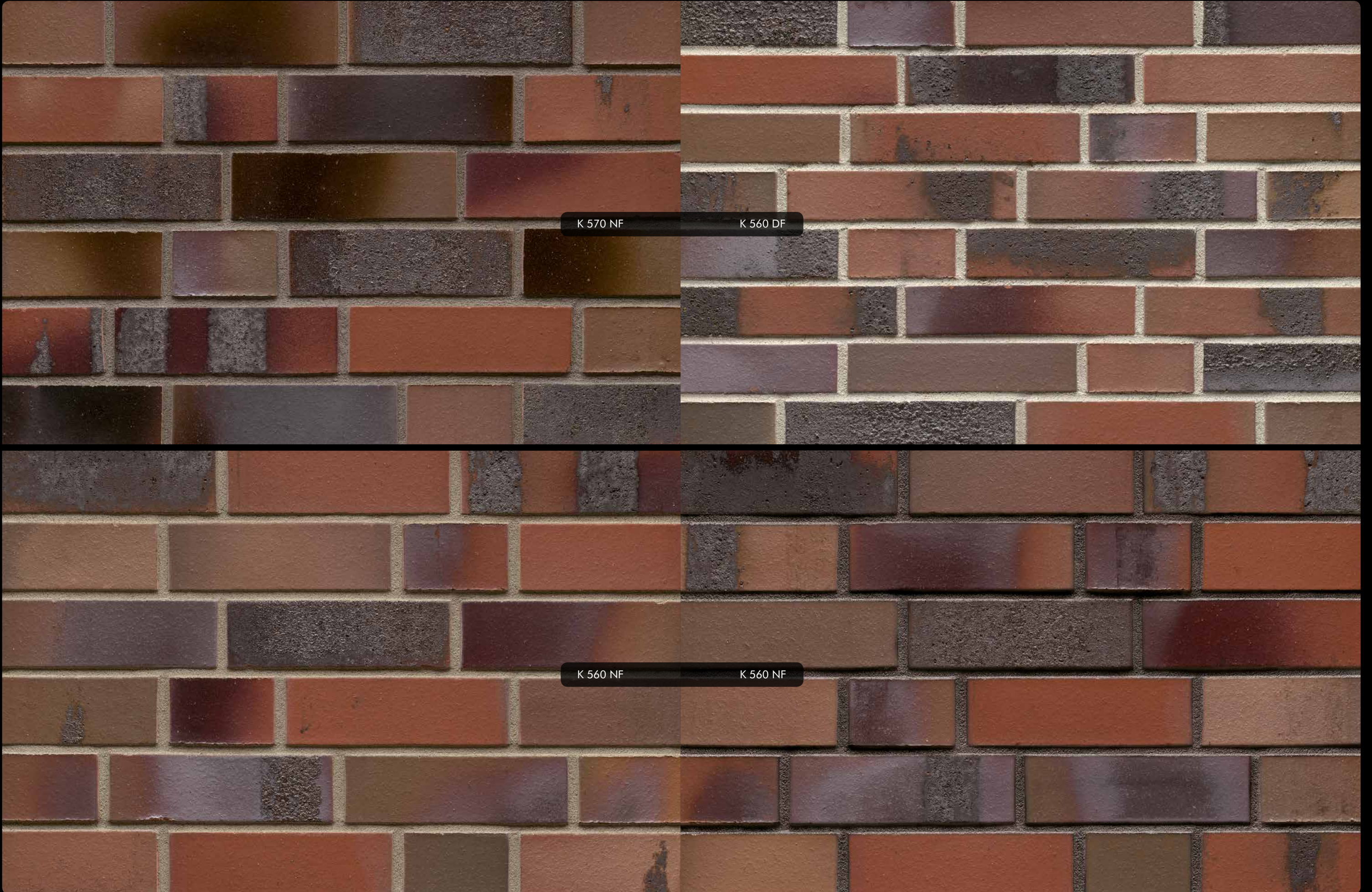

K 570 NF

K 560 DF

K 560 NF

K 560 NF



# BACCO



K 991 DF



K 911 NF



K 991 NF

# ACCUDO

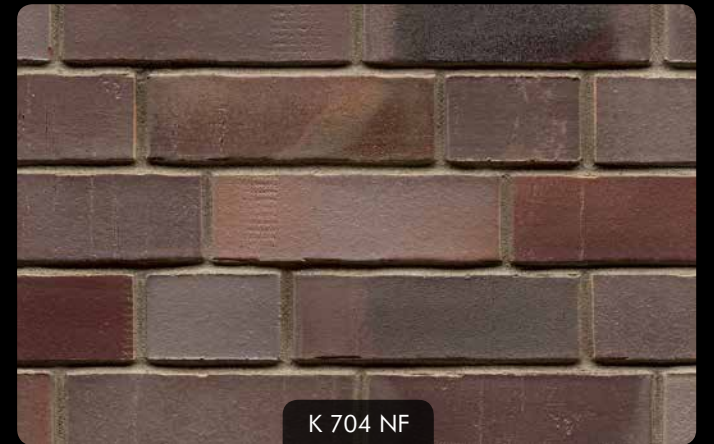

K 704 NF



K 707 NF

Die Abbildungen zeigen unverbindliche Durchschnittsmuster.  
The images show non-binding average samples.



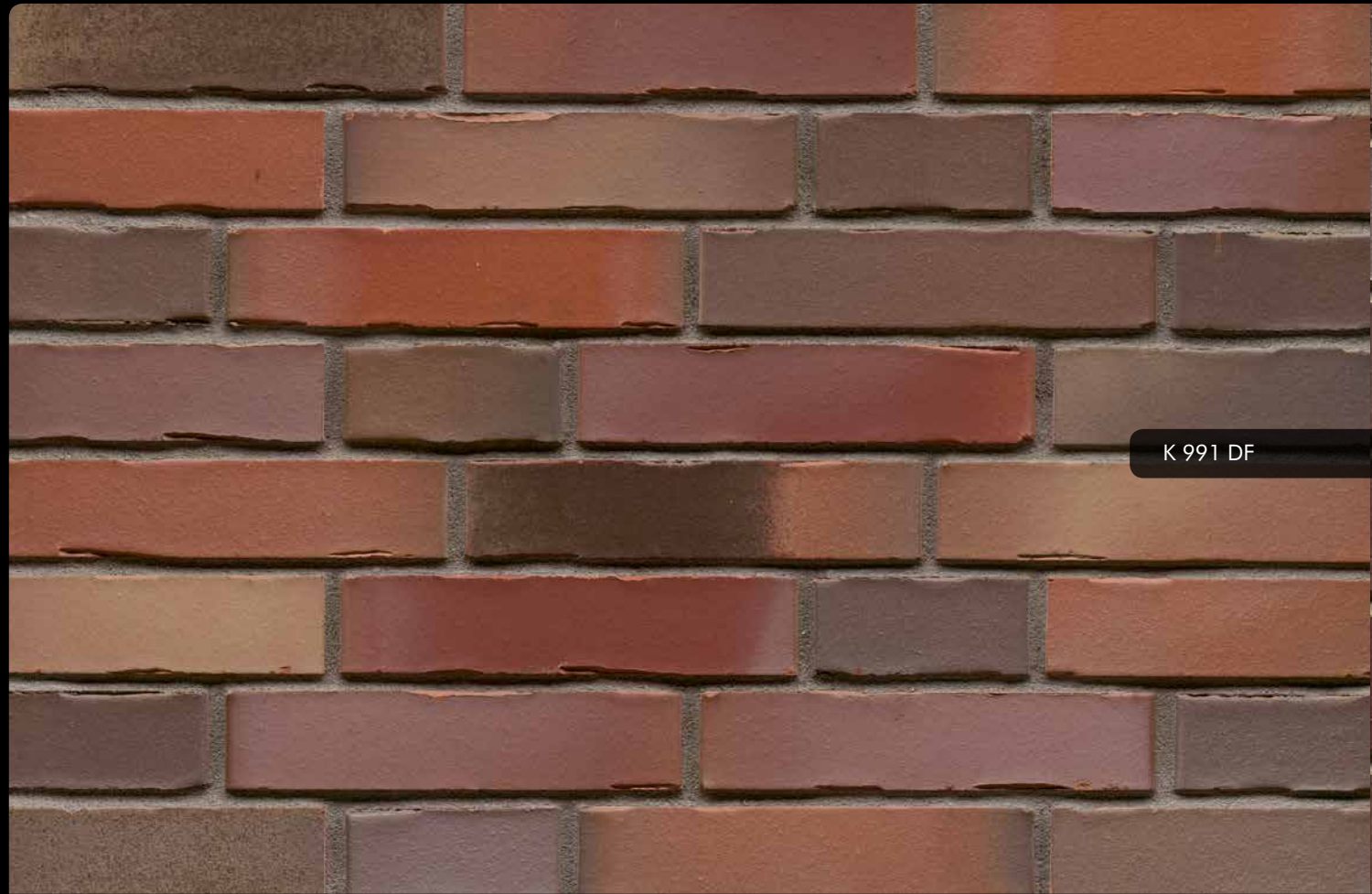

K 991 DF



K 704 NF



K 991 NF



K 707 NF





K911 NF





K 388 NF

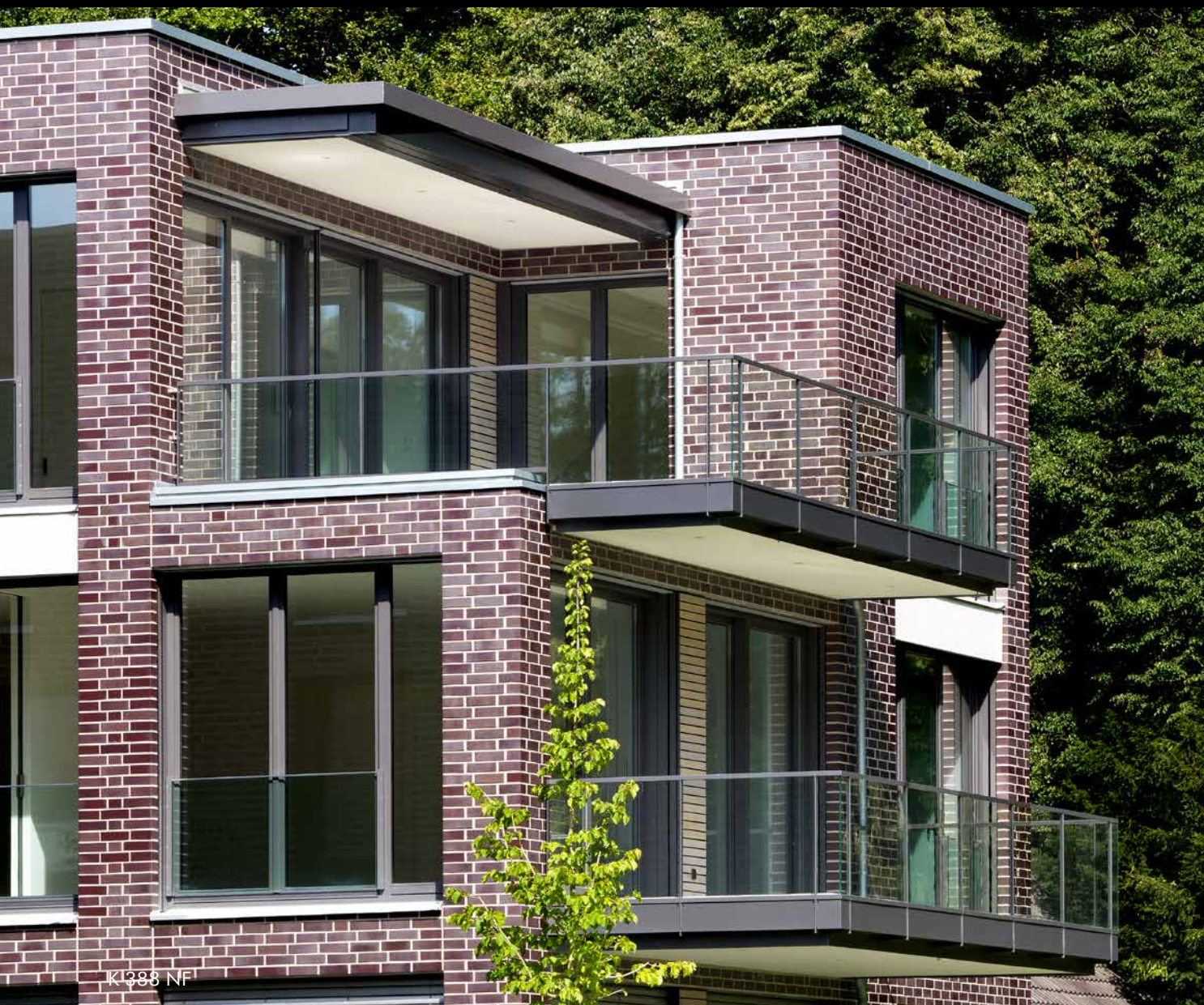

K 388 NF



K 508 NF



K 388 NF



K 518 DF



K 518 NF



K 380 NF



K 350 NF

Die Abbildungen zeigen unverbindliche Durchschnittsmuster.  
The images show non-binding average samples.



K 508 NF

K 388 NF

K 518 DF

K 518 NF



K 380 NF

K 350 NF



K 388 NF





K 400 NF



# DATEN UND FAKTEN

FACTS AND FIGURES

140 MITARBEITER EMPLOYEES



2.500 ARTIKEL PRODUCTS

-  KLINKERRIEMCHEN  
THIN BRICKS
-  VERBLENDKLINKER  
FACING BRICKS
-  PFLASTERKLINKER  
CLAY PAVERS



\*1857

ÄLTESTES KLINKERWERK DEUTSCHLANDS  
FAMILIENGEFÜHRT IN DER 4. UND 5. GENERATION  
BETRIEBSGELÄNDE CA. 17 HA  
ÜBERDACHTE PRODUKTIONSFLÄCHE CA. 6 HA  
GERMANY'S OLDEST BRICK FACTORY  
FAMILY-OWNED IN THE 4TH AND 5TH GENERATION  
FACTORY PREMISES APPROX. 17 HA  
PRODUCTION AREA INDOOR APPROX. 6 HA

ÜBER 40 LÄNDER

WELTWEITE VERMARKTUNG

MORE THAN 40 COUNTRIES

SALES WORLDWIDE

OSNABRÜCK



BIELEFELD



MÜNSTER



FELDHAUS KLINKER  
BAD LAER  
NORDRING 1

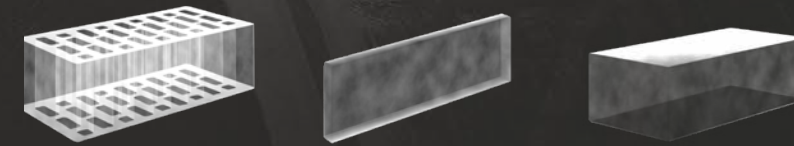
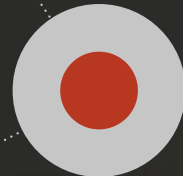

115 MILLIONEN

KLINKERRIEMCHEN, VERBLENDKLINKER UND PFLASTERKLINKER IM JAHR.  
PRODUKTION VON TÄGLICH CA. 360 T GEBRANNTEM MATERIAL

115 MILLION

BRICK SLIPS, FACING BRICKS AND CLAY PAVERS PER YEAR.  
DAILY PRODUCTION APPROX. 360 T FIRED RAW MATERIAL



# SHOWROOM

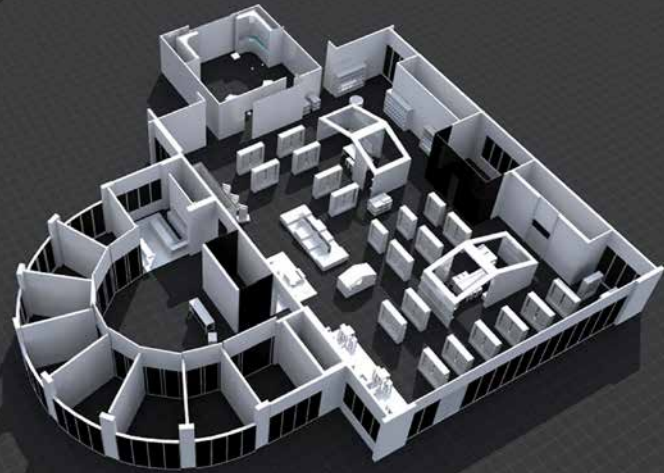

2.500 EXPONATE EXHIBITS  
SHOWROOM 1.400 QM SQM

EINE DER GRÖSSTEN AUSSTELLUNGEN DER BRANCHE –  
AUCH ERGÄNZENDE BAUSTOFFE.  
ONE OF THE LARGEST EXHIBITIONS OF THE INDUSTRY –  
ALSO COMPLEMENTARY MATERIALS.



## FACHBERATUNG SPECIALIST COUNSELING

IHR ANSPRECHPARTNER  
MAIK LANDWEHR  
+49 (0)5424 2920-0  
YOUR CONTACT PERSON  
MAIK LANDWEHR  
+49 (0)5424 2920-0



## FACHVERANSTALTUNGEN & HAUSMESSEN WORKSHOPS & IN-HOUSE-EXHIBITIONS



## CREATIVE LOUNGE - KONFIGURATOR CUSTOMIZER



9 BIS 18 UHR  
9 AM TO 6 PM

MONTAG BIS FREITAG GEÖFFNET  
SOWIE SAMSTAG VON 9 BIS 13 UHR.  
TERMINRESERVIERUNG FÜR BERATUNG:  
+49 (0)5424 2920-0  
MONDAY TO FRIDAY OPEN  
AND SATURDAY FROM 9 AM TO 1 PM.  
DATE RESERVATION FOR DETAILED ADVICE:  
+49 (0)5424 2920-0





FELDHAUS KLINKER VERTRIEBS-GMBH  
Nordring 1 · 49196 Bad Laer  
Telefon +49 (0)5424 2920-0 · Telefax +49 (0)5424 2920-129  
[www.feldhaus-klinker.de](http://www.feldhaus-klinker.de) · [info@feldhaus-klinker.de](mailto:info@feldhaus-klinker.de)





PFLASTERKLINKER  
CLAY PAVERS





# FORMATE

FORMATS

KDF KLEINES DÜNNFORMAT  
KDF SMALL THIN SIZE

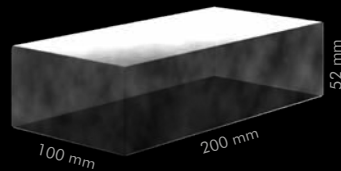

KF KLEINFORMAT  
KF SMALL SIZE

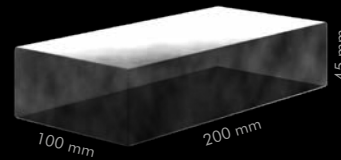

KRF KLEINES REICHFORMAT  
KRF SMALL IMPERIAL SIZE

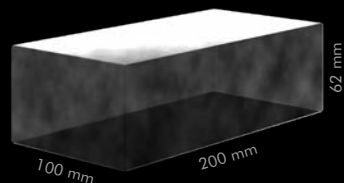

DF DÜNNFORMAT  
DF THIN SIZE

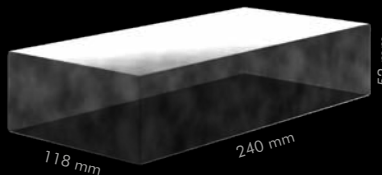

RF REICHFORMAT  
RF IMPERIAL SIZE

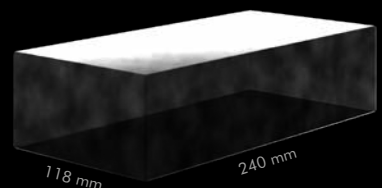

RIEGELFORMAT  
SLIM CLAY PAVER

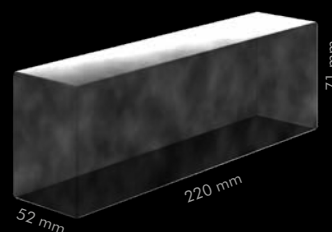

KLEINPFLASTER  
COBBLE STONE

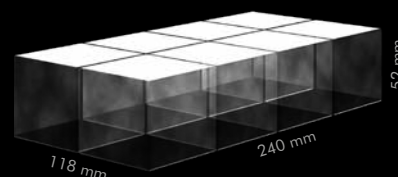

PFLASTERKLINKER PAVERS	Format Size	Bedarf Stück je m <sup>2</sup> Pieces per sqm
KF	200 x 100 x 45 mm	ca. 48
KDF	200 x 100 x 52 mm	ca. 48
KRF	200 x 100 x 62 mm	ca. 48
DF	240 x 118 x 52 mm	ca. 34
RF	240 x 118 x 62 mm	ca. 34
Kleinpflaster Cobble Stone	240 x 118 x 52 mm	ca. 34
Pflasterriegel Slim Clay Paver	220 x 52 x 71 mm	ca. 85

Alle PFLASTERKLINKER sind mit Fase.

Die Formate KRF und RF werden auf Anfrage produziert, ebenso PFLASTERKLINKER ohne Fase oder mit gerauter Oberfläche.

All PAVERS are with chamfer.

The sizes of KRF and RF are produced on request, as well as non-chamfered PAVERS or those with a roughened surface.

Die KLEINPFLASTER zur Mosaikverlegung haben eine vorgekerbte Achterteilung.

Aus einem KLEINPFLASTER ergeben sich acht Mosaiksteine in der Größe 60 x 60 mm.

The COBBLE STONES for mosaic layings have a pre-notched partition. From one COBBLE STONE result eight mosaic pieces with a size of 60 x 60 mm.

Alle PFLASTERRIEGEL werden ohne Fase hergestellt.

All SLIM CLAY PAVERS are produced without chamfer.

## ANFORDERUNGEN NACH DIN EN 1344/DIN 18503 REQUIREMENTS ACCORDING TO DIN EN 1344/DIN 18503

Bezeichnung/Eigenschaft Term/Feature	Anforderung Standards	FELDHAUS/Werksnorm Factory Standard	Norm Norm
Verwendungszweck Application	Für die Verwendung als Bodenbelag im Außenbereich in ungebundener Bauweise oder im Mörtelbett For use as outdoor flooring in unbound construction or mortar bed		EN 1344
Biegebruchlast/Klasse Transverse Rupture Strength/Class	T0-T4	T4	EN 1344
Brandverhalten/Brandklasse Reaction to Fire/Fire Class	A1	A1	EN 1344
Gleit-/Rutschwiderstand Slip Resistance	U0-U3	U3	EN 1344
Frost-Tau-Widerstand Frost-Thaw-Resistance	FP0/FP100	FP100	EN 1344
Abriebwiderstand/Klasse Abrasion Resistance/Class	A1-A3	A3	EN 1344
Säurebeständigkeit/Klasse Acid Resistance/Class	C	C	EN 1344
Maßspanne/Klasse Dimensional Range/Class	R0-R1	R1	EN 1344
Wasseraufnahme (Masse-%) Water Absorption (Mass-%)	≤ 6	2	DIN 18503
Scherbenrohichte (kg/dm <sup>3</sup> ) Body Gross Density (kg/dm <sup>3</sup> )	≥ 2,0	2,35	DIN 18503

FELDHAUS PFLASTERKLINKER sind güteüberwachte Qualitätsprodukte.  
FELDHAUS PAVERS are quality controlled products.





FELDHAUS KLINKER hat es sich zur Aufgabe gemacht, eine Produktpalette zu entwickeln, die ein anspruchsvolles Publikum anspricht.  
Auf den kommenden Seiten möchten wir Ihnen zeigen, wie Sie mit PFLASTERKLINKERN und KLEINPFLASTERN zur Mosaikbildung Ihr persönliches Gartenprojekt gestalten können.

FELDHAUS KLINKER has set itself the task of developing a product range that appeals to the widest possible audience.  
On the following pages we would like to show you how to use PAVERS and small MOSAIC PATCHES to create your own garden project.



## 100 PROZENT NATÜRLICH 100 PERCENT NATURAL

PFLASTERKLINKER sind extrem pflegeleicht, denn die Witterung erledigt quasi nebenbei die Pflege und Reinigung der Oberflächen.  
PAVING BRICKS are extremely low-maintenance because the weather conditions execute the cleaning of the surfaces almost incidentally.



**ÖKOLOGISCH SINNVOLL**  
ECOLOGICALLY WISE

Durch ihr wasserdurchlässiges Fugensystem leiten PFLASTERKLINKER Feuchtigkeit kontrolliert ab und wirken so als effizienter Regulator des Bodenfeuchtehaushalts.  
With their water-permeable joint system, PAVERS transmit moisture in a controlled manner, thus acting as an efficient regulator of the soil moisture balance.



**UNVERGÄGLICH**  
EVERLASTING

PFLASTERKLINKER behalten ihre Farbe wie am ersten Tag und sind über Generationen zeitlos schön.  
PAVING BRICKS retain their color as on the first day and are timelessly beautiful for generations.

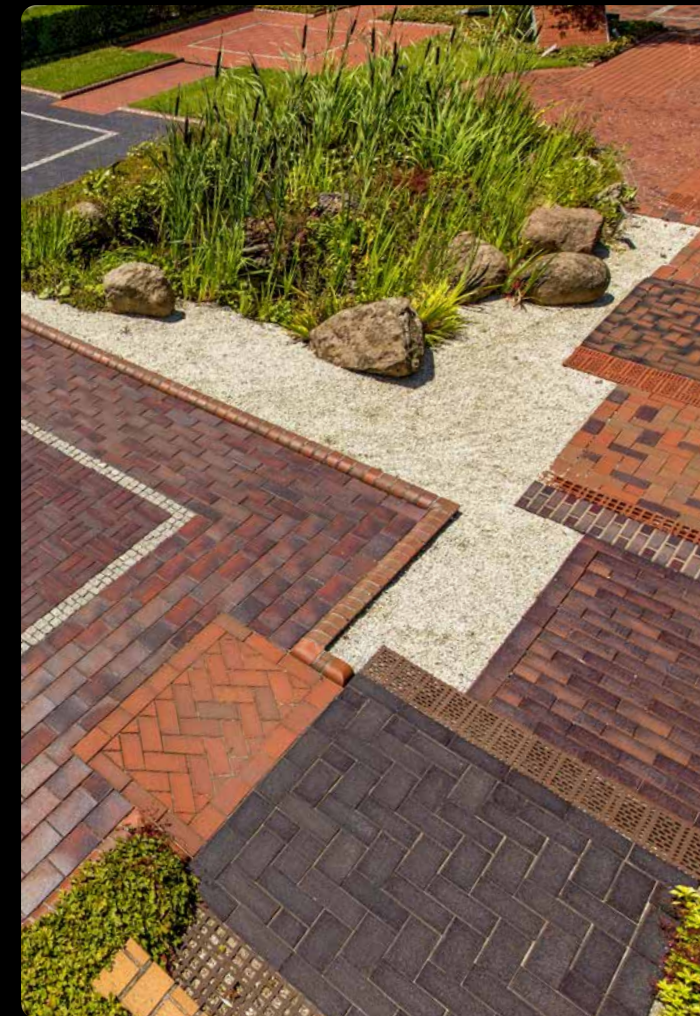



Flächen lassen sich durch abwechslungsreiche Formen und wechselnde Verlegearten kreativ gestalten.  
Areas can be created creatively by varied forms and changing laying systems.

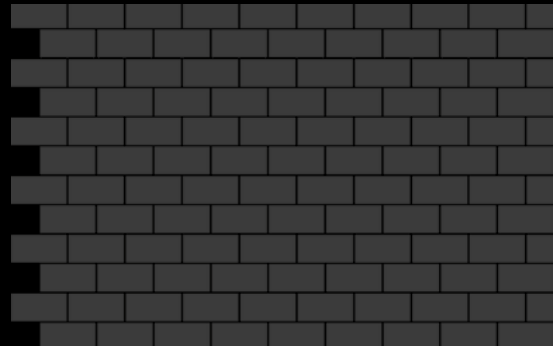

Halber Verband  
Half Bond

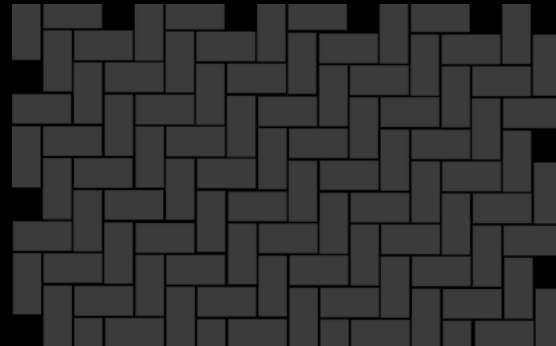

Ellbogenverband  
Elbow Bond

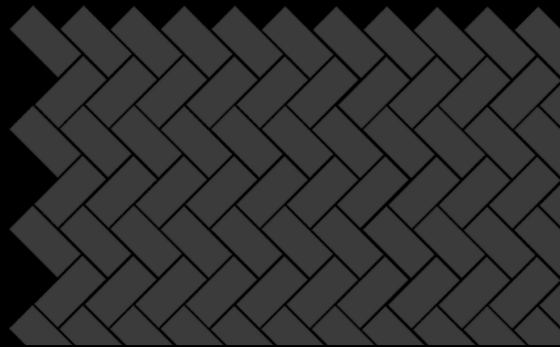

Fischgrätverband  
Herringbone Bond

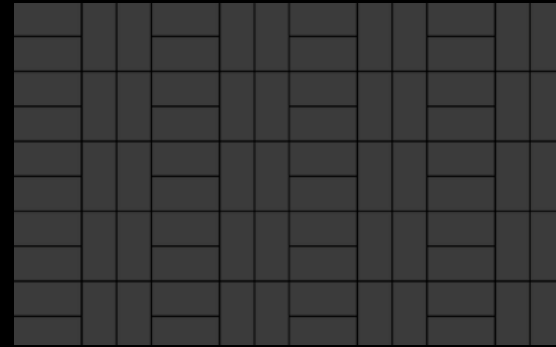

Blockverband  
Block Bond

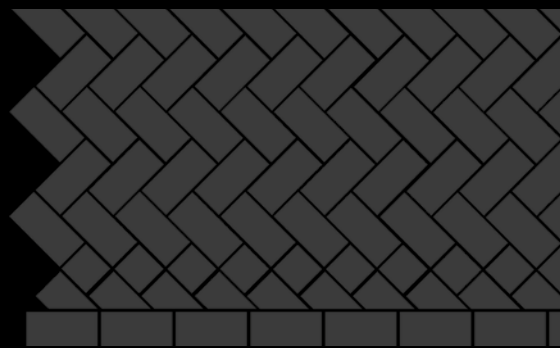

Fischgrätverband, Anschluss mit halben und angeschnittenen Pflasterklinkern  
Herringbone Bond with half and bevelled clay pavers

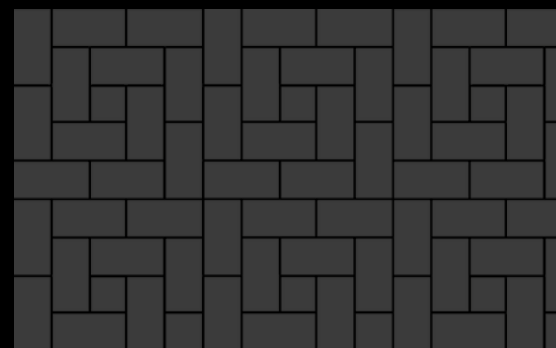

Mittelsteinverband  
Middle Stone Bond





# HOHE BELASTBARKEIT

TOUGH ON HIGH LOAD



Durch ihre hohe Qualität und Druckfestigkeit eignen sich PFLASTERKLINKER besonders für stark beanspruchte Flächen wie Parkplätze und Fußgängerzonen. Hier beweisen sie ihre extreme Robustheit und Langlebigkeit.

Due to their high quality and pressure resistance, PAVERS are particularly suitable for heavily used surfaces such as parking and pedestrian areas. Here they prove their extreme robustness and persistence.



Bei der Gestaltung von Flächen müssen Baustoffe gleich mehrere Anforderungen erfüllen: Sie müssen belastbar, langlebig, optisch ansprechend, ökologisch wirksam und technisch perfekt sein. Mit PFLASTERKLINKERN von FELDHAUS lassen sich Außenflächen in einladende Orte verwandeln. Durch unterschiedliche Farben und Verlegemuster lässt sich darüber hinaus eine wirkungsvolle Wegführung umsetzen, die ein aufgelockertes Stadtbild ermöglicht.

When creating surface areas, building materials must meet several requirements: They must be durable, long-lasting, visually appealing, ecologically effective and technically perfect. With PAVERS from FELDHAUS, exterior surfaces can be turned into inviting places. In addition, the use of different colours and laying patterns makes it possible to implement an effective route guidance that facilitates an open cityscape.





EINZIGARTIGES FARBSPIEL  
UNIQUE PLAY OF COLOURS

Bei Temperaturen bis zu 1.200 °C entsteht ein natürliches keramisches Farbspiel.  
At temperatures up to 1,200 °C, a natural ceramic play of colours is created.

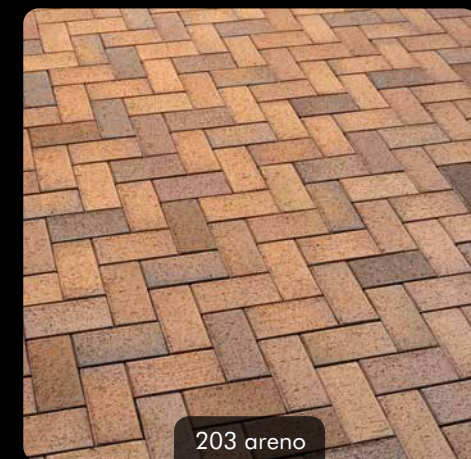
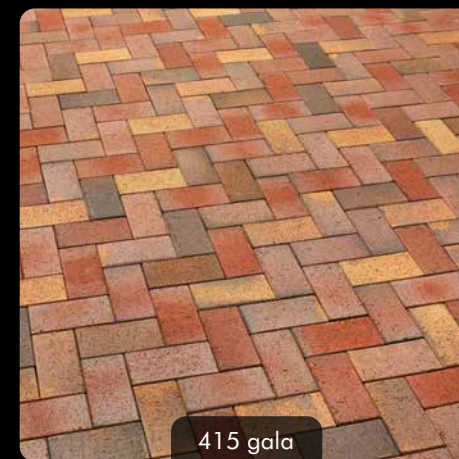
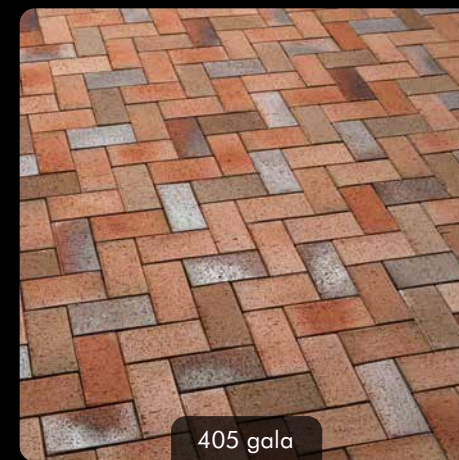
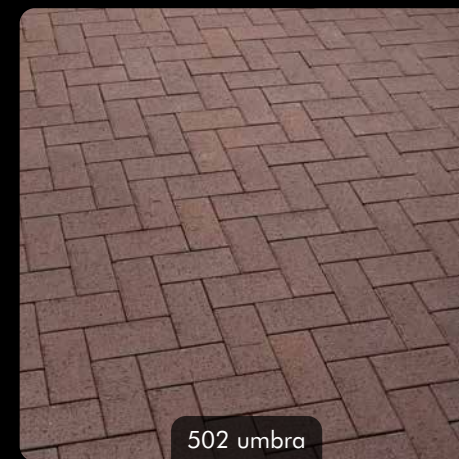
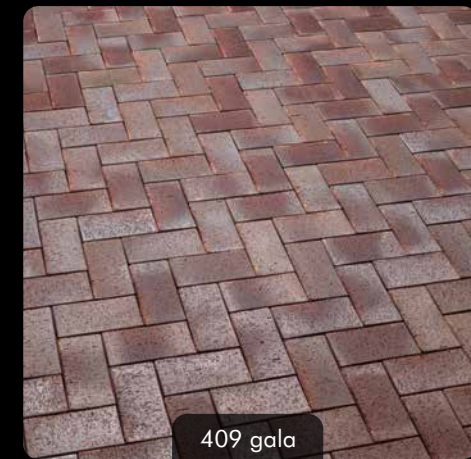



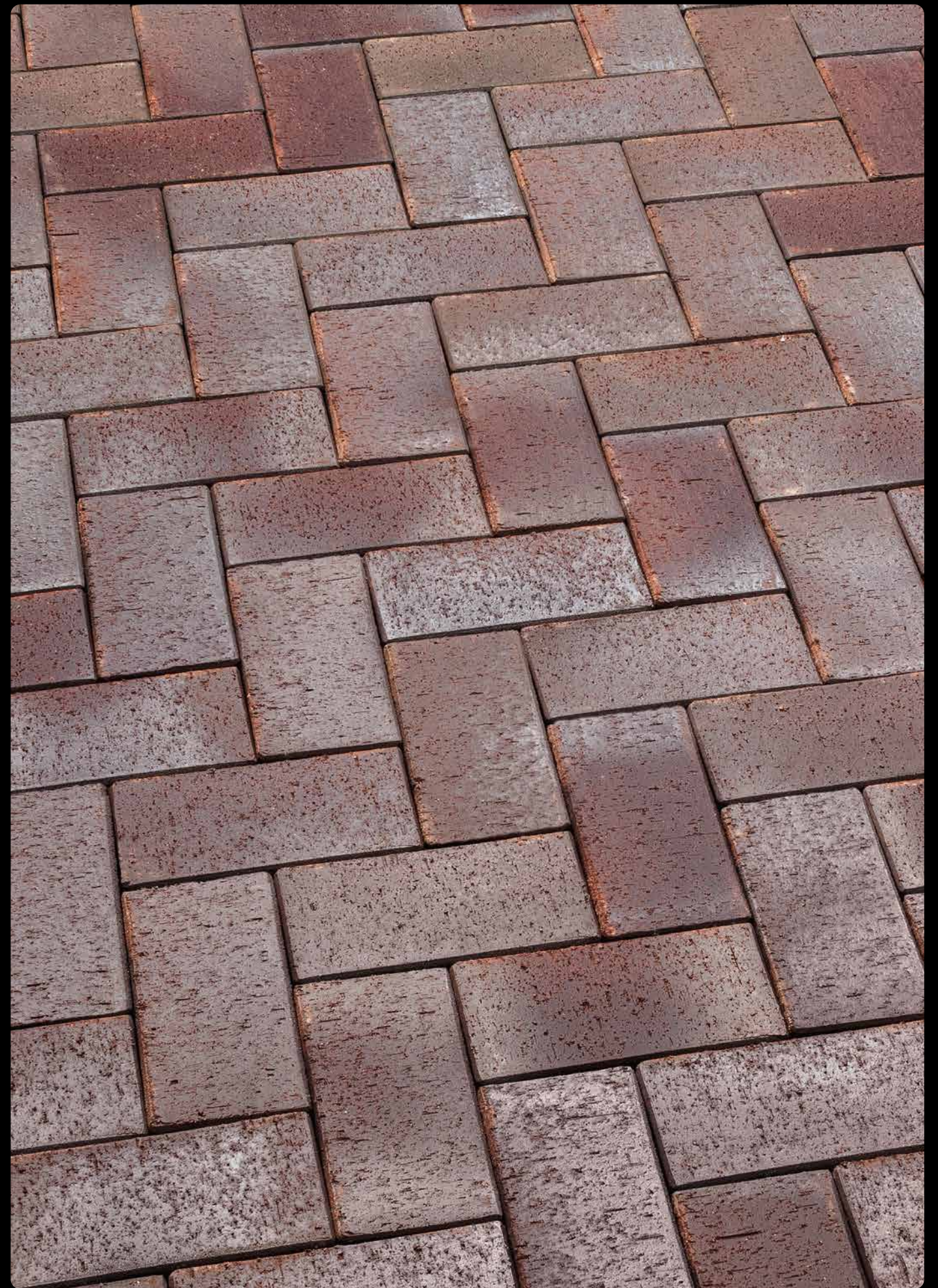
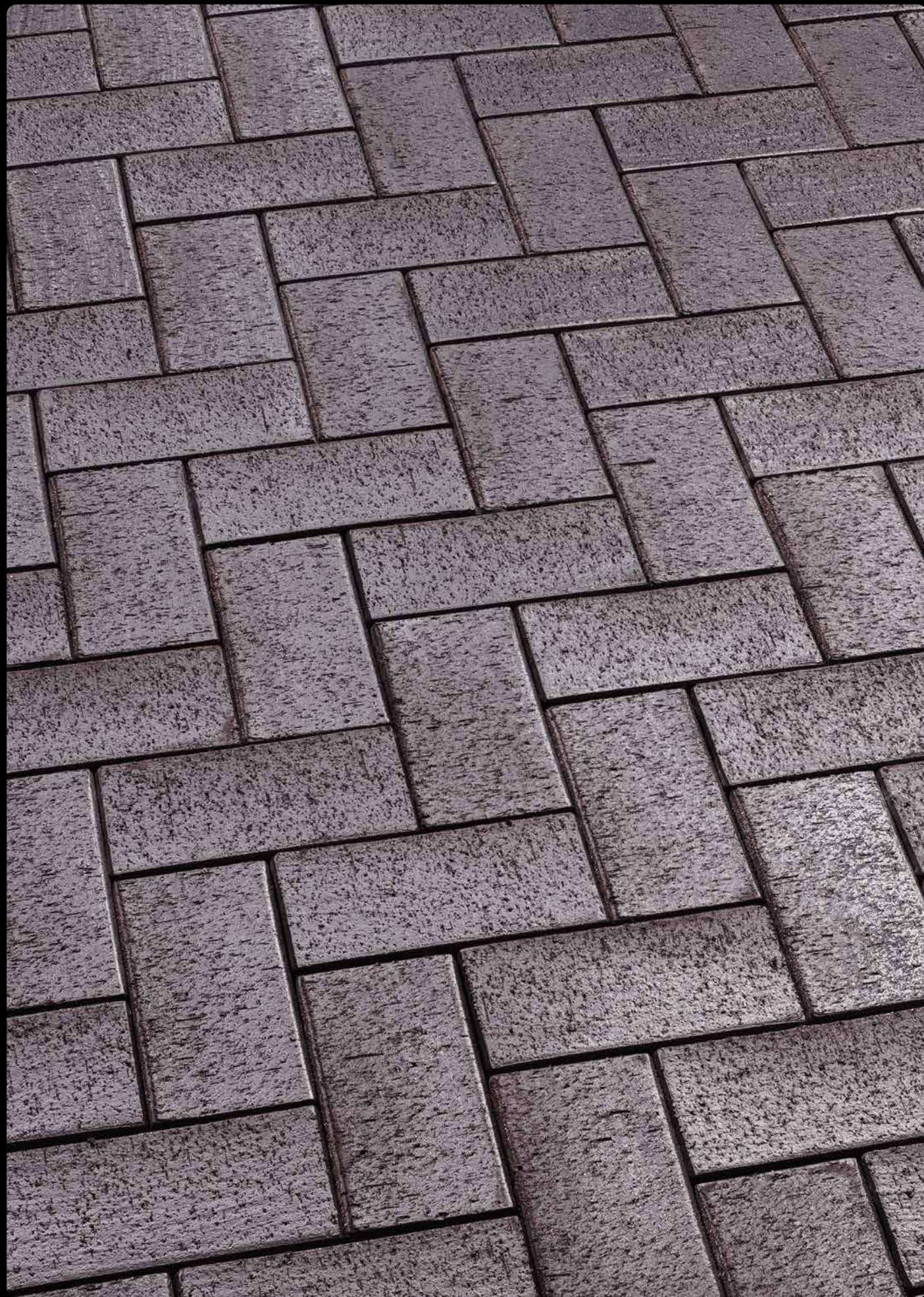



502 umbra

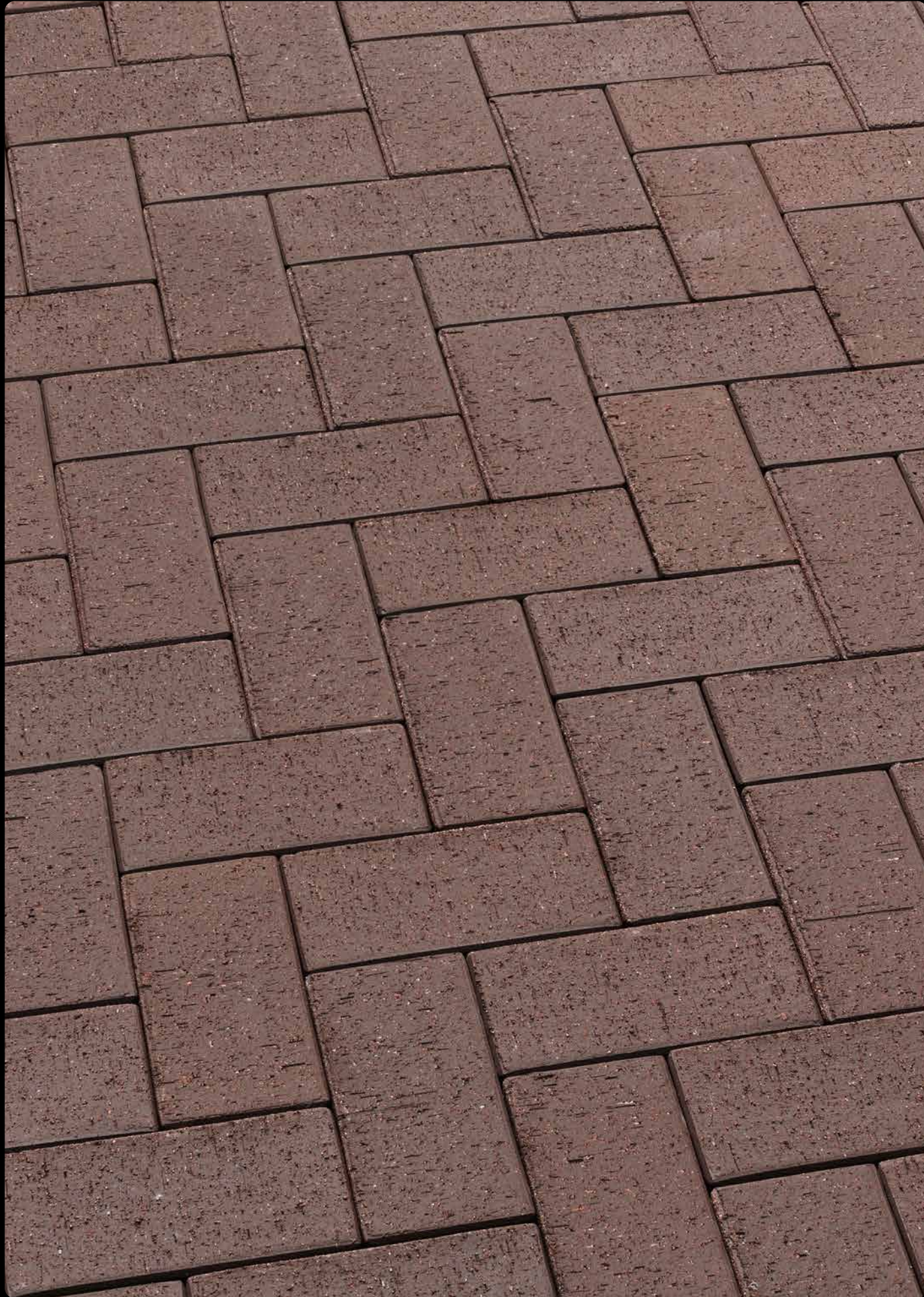

402 gala

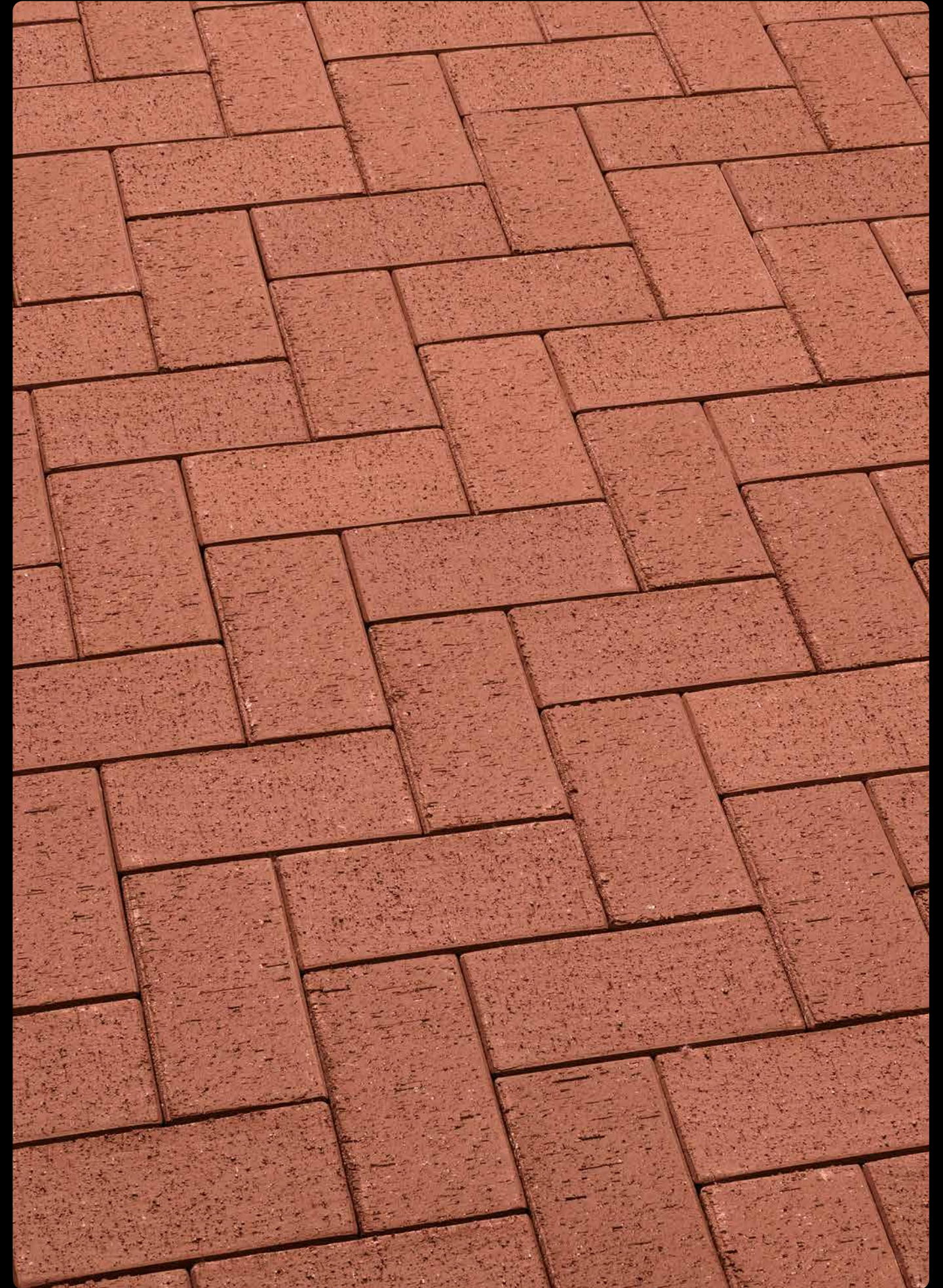



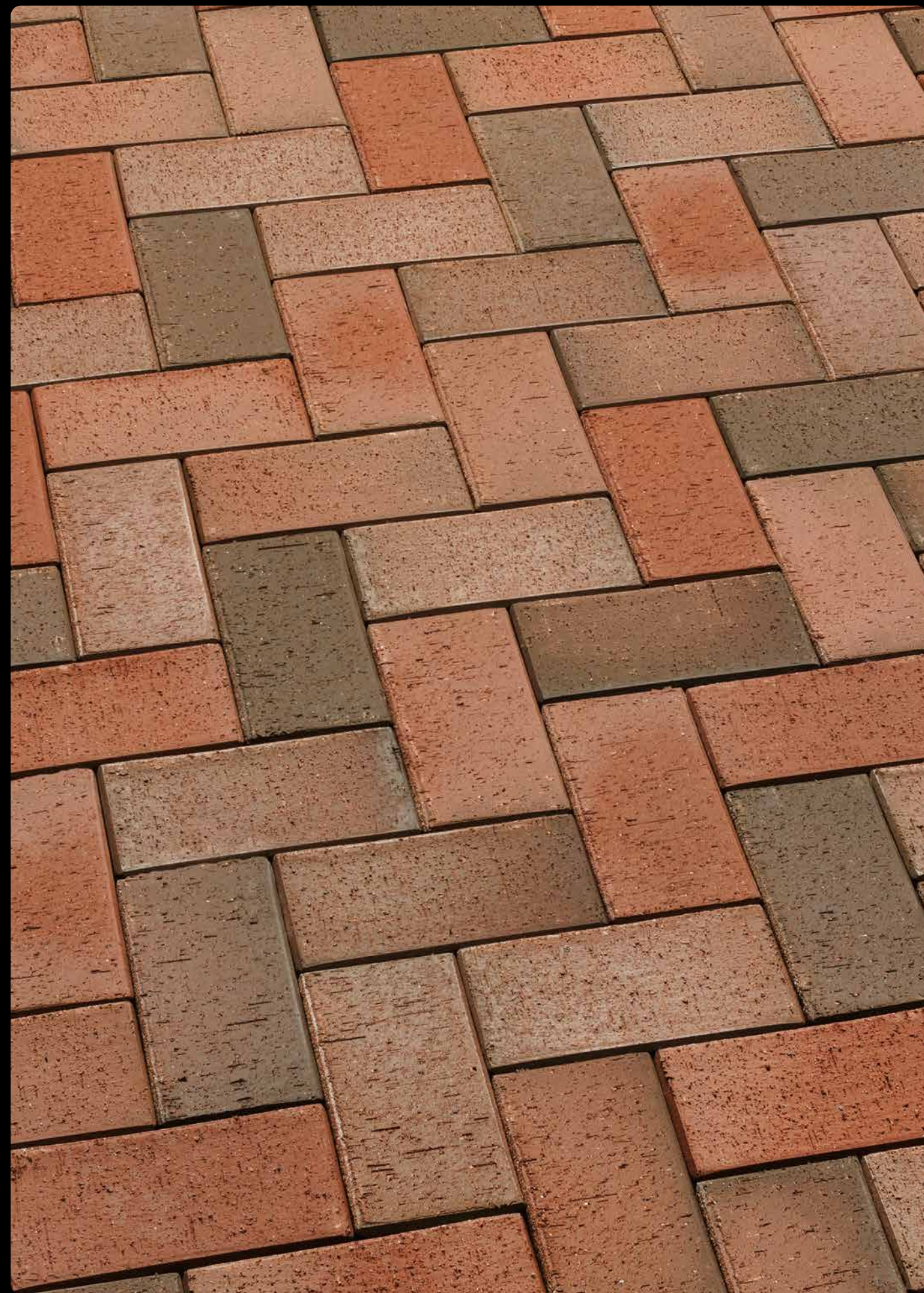
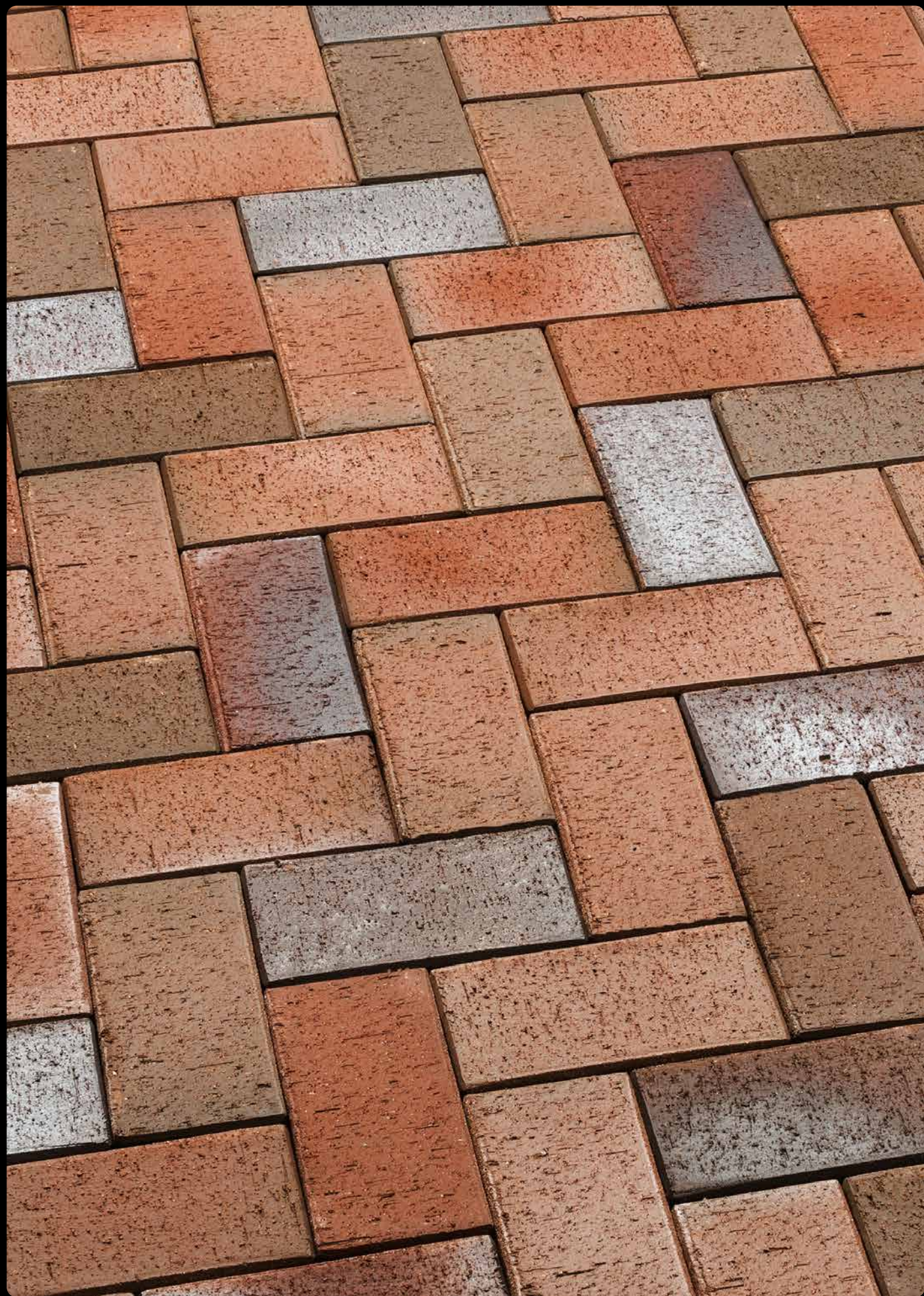



415 gala

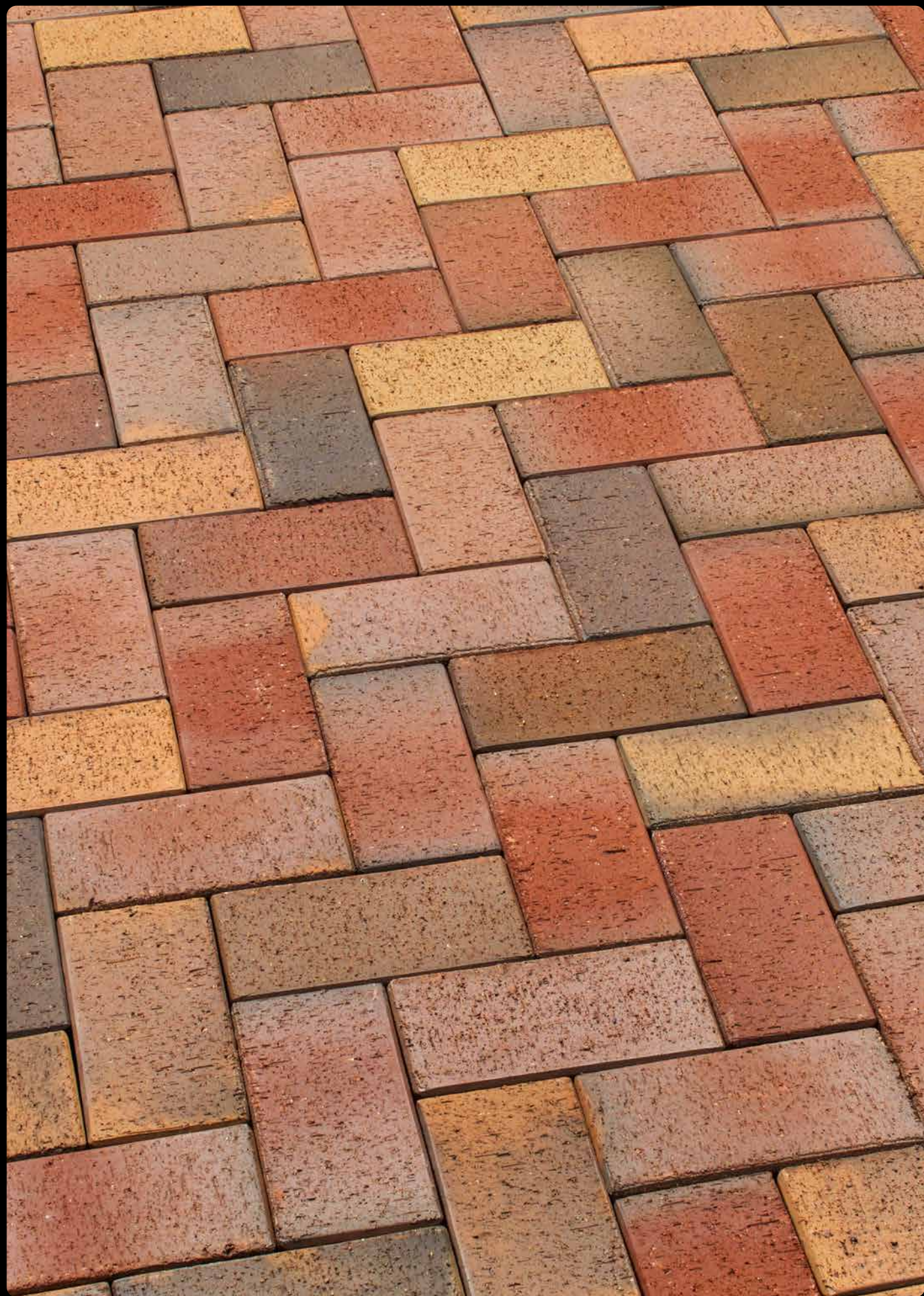

203 areno

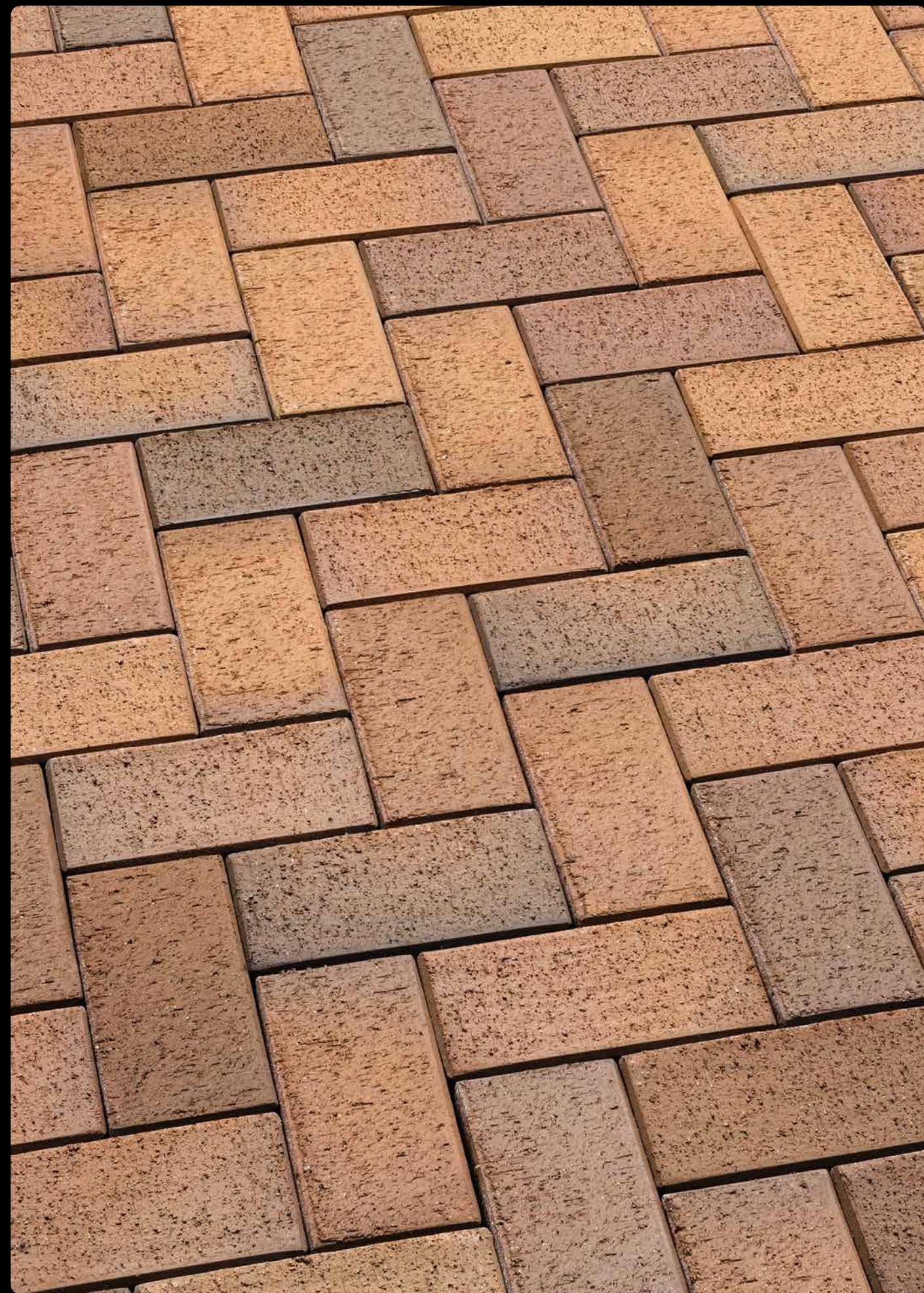



# BLICKFANG

EYE-CATCHER

Durch den Einsatz von Mosaiken aus PFLASTERKLINKERN von FELDHAUS, lassen sich im Gesamtbild einer Fläche Highlights setzen.  
Through the use of mosaics of FELDHAUS PAVERS, highlights can be set in the overall appearance of a surface.

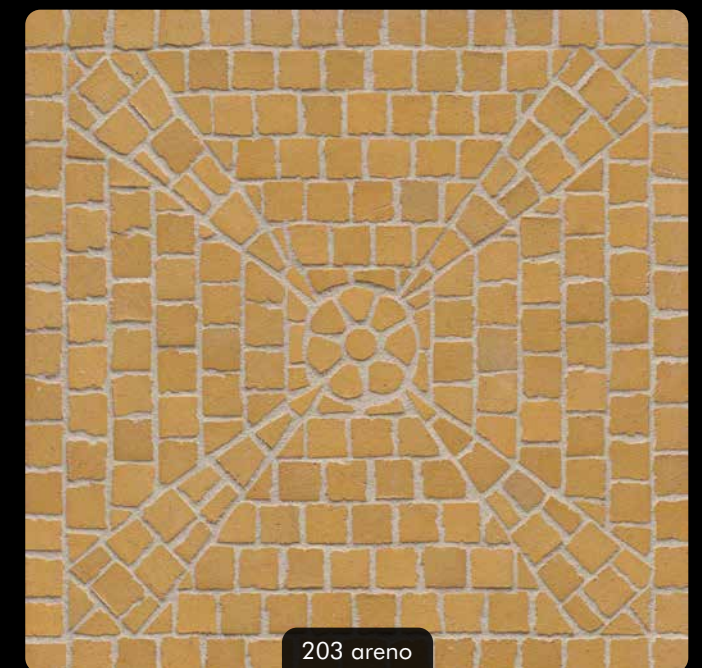
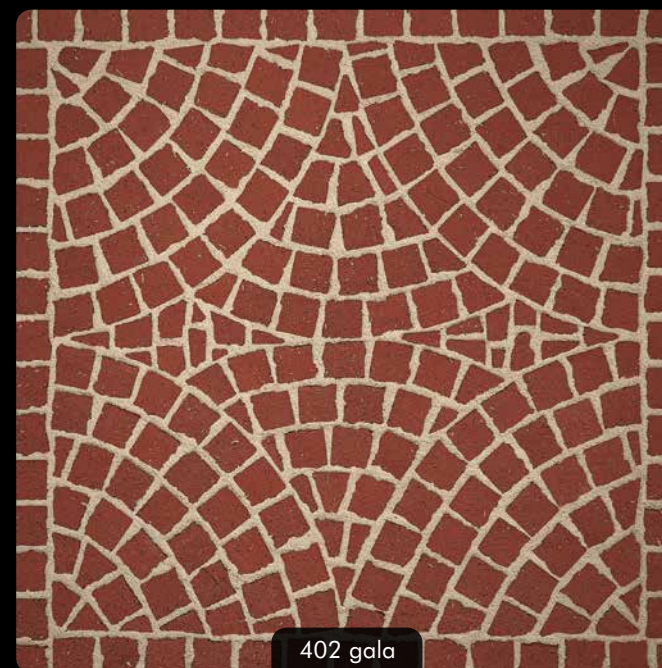
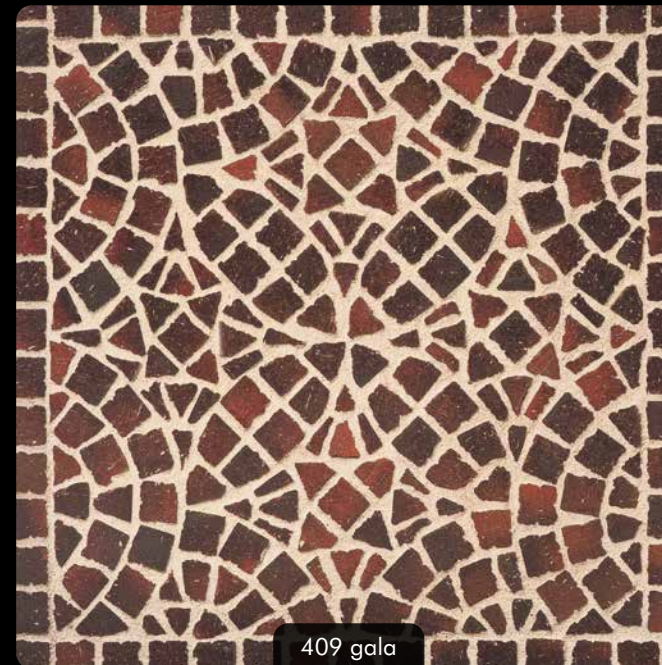
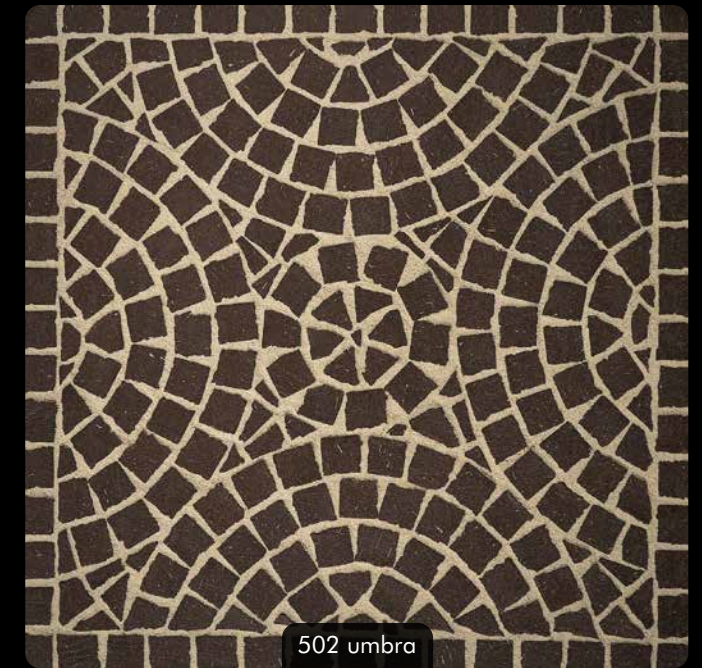



# RIEGELFORMAT

SLIM CLAY PAVERS

Mit seiner einzigartigen Oberfläche bietet der Pflasterklinkerriegel nicht nur optisch eine Alternative sondern ist besonders für stärker beanspruchte Flächen die richtige Wahl.  
With its unique surface, the slim clay paver not only offers a visual alternative but is also the right choice, especially for areas subject to higher loads.



PFLASTERKLINKER im Riegelformat sind aufgrund ihrer schlanken Erscheinung eine elegante Lösung, auch für höher beanspruchte Flächen.

Due to their slim appearance SLIM CLAY PAVERS are an elegant solution even for areas subject to higher loads.

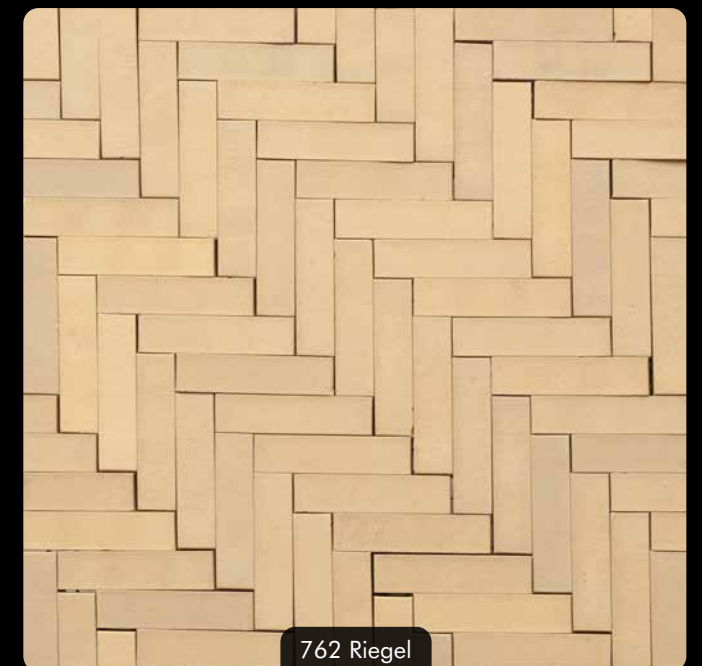
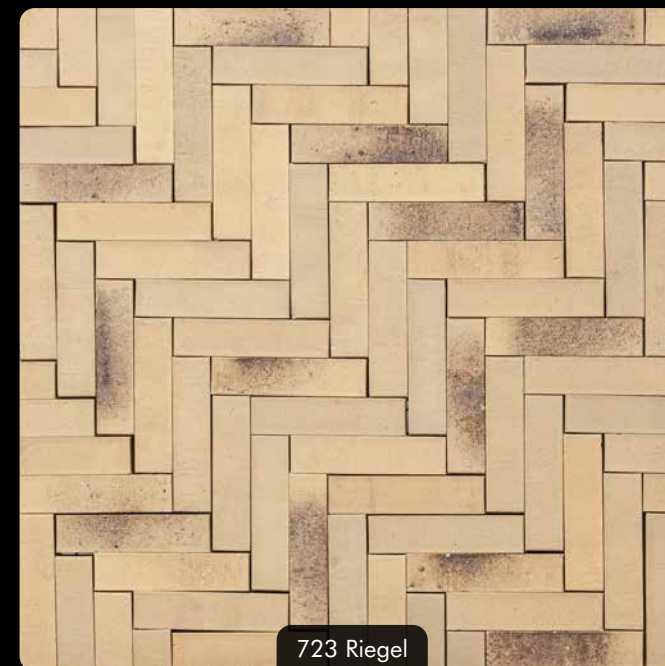
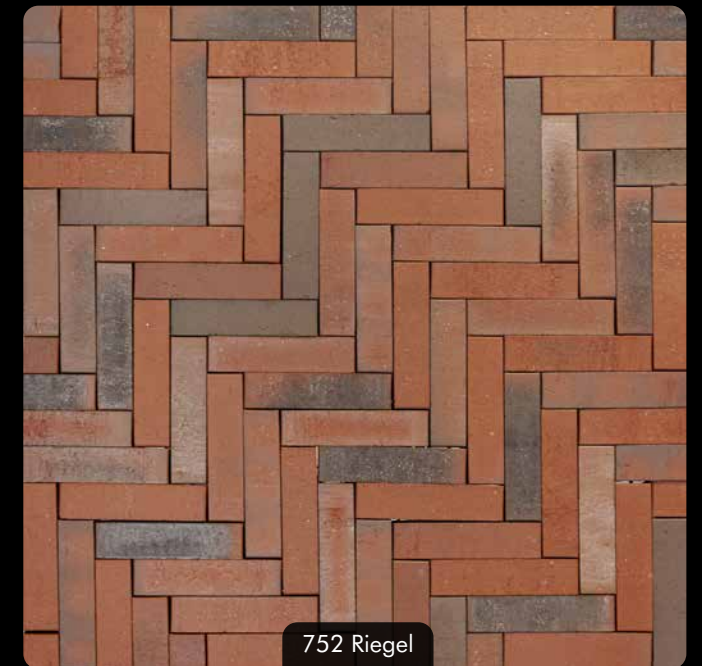



773 Riegel

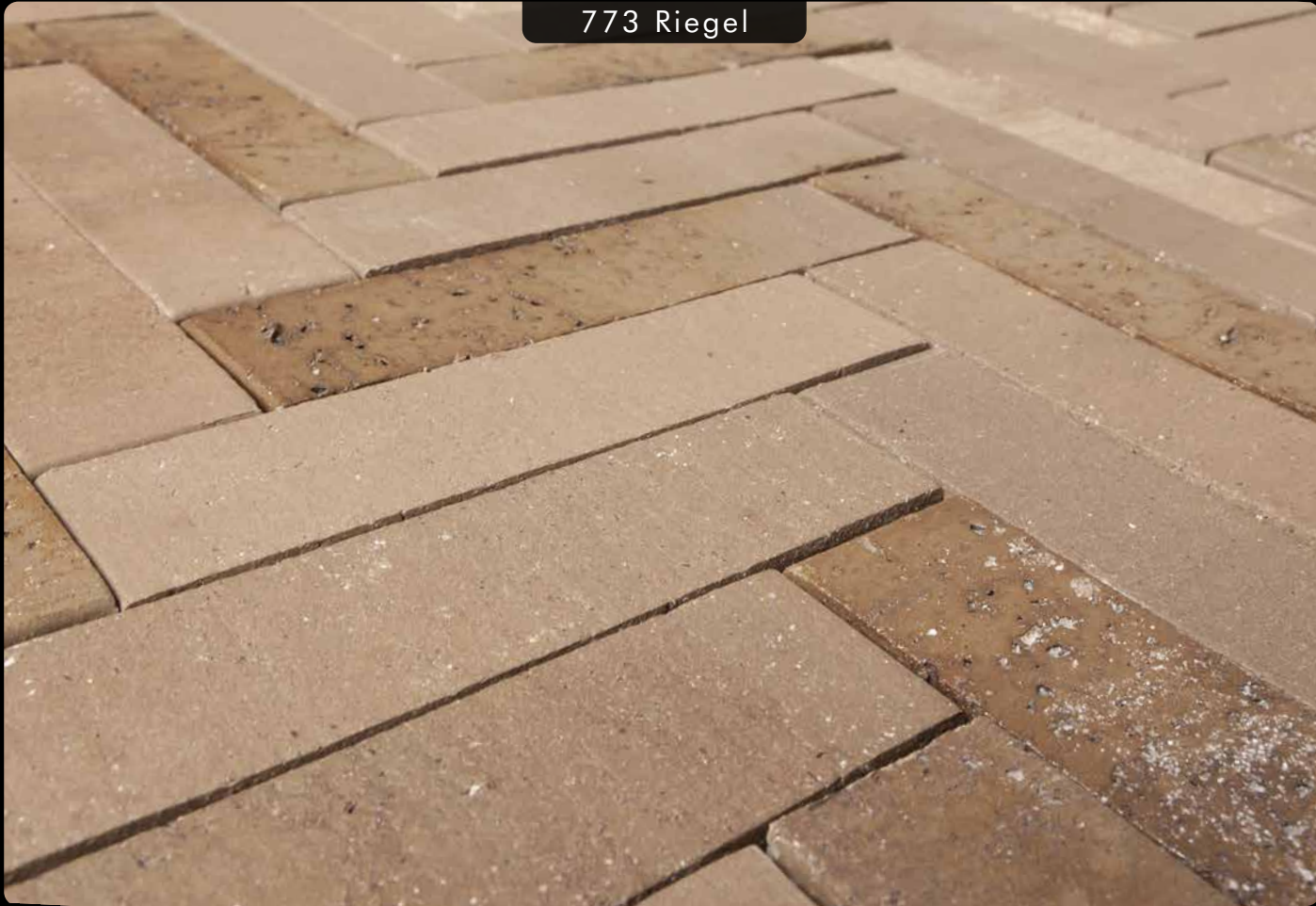

752 Riegel



723 Riegel

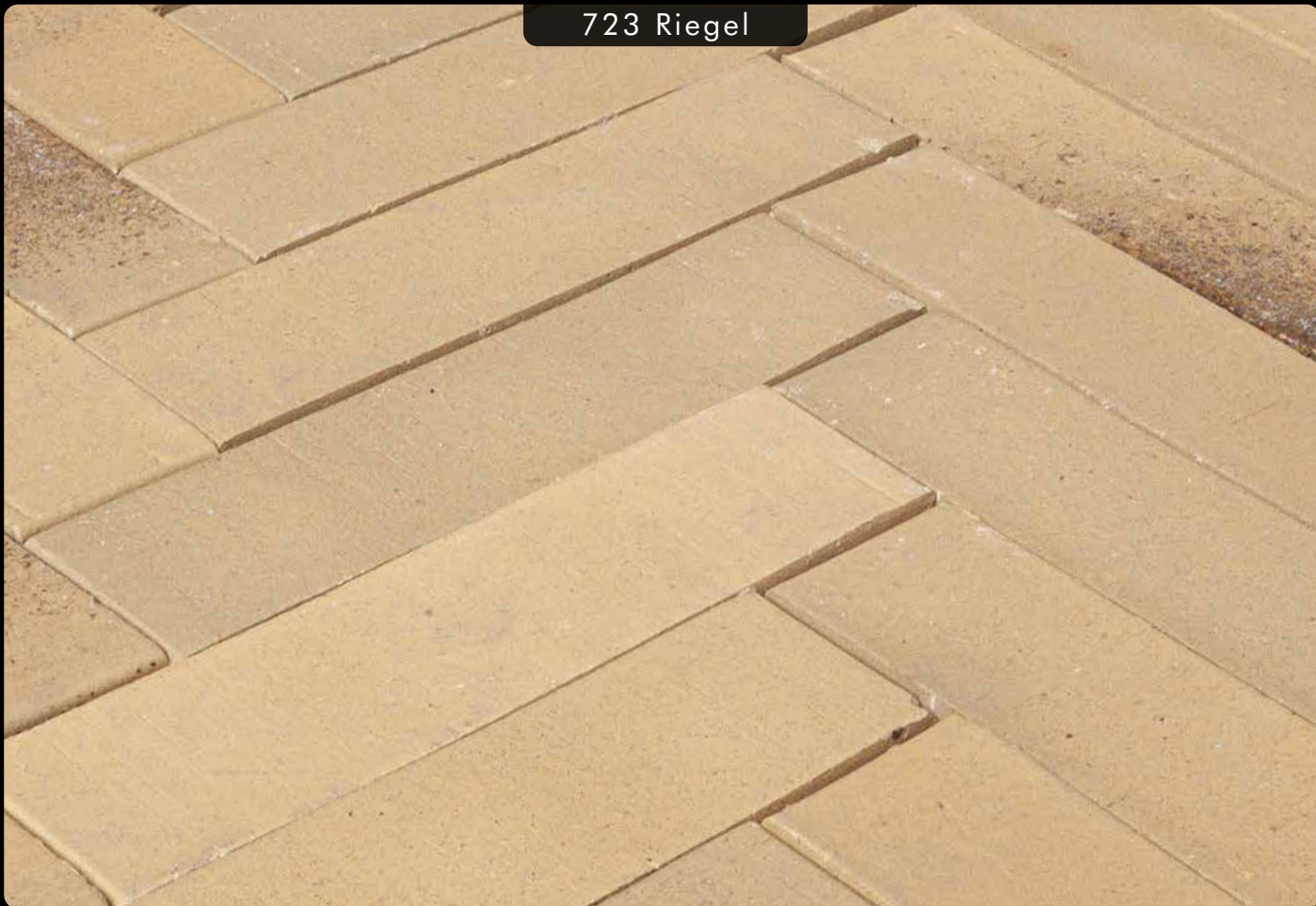

762 Riegel

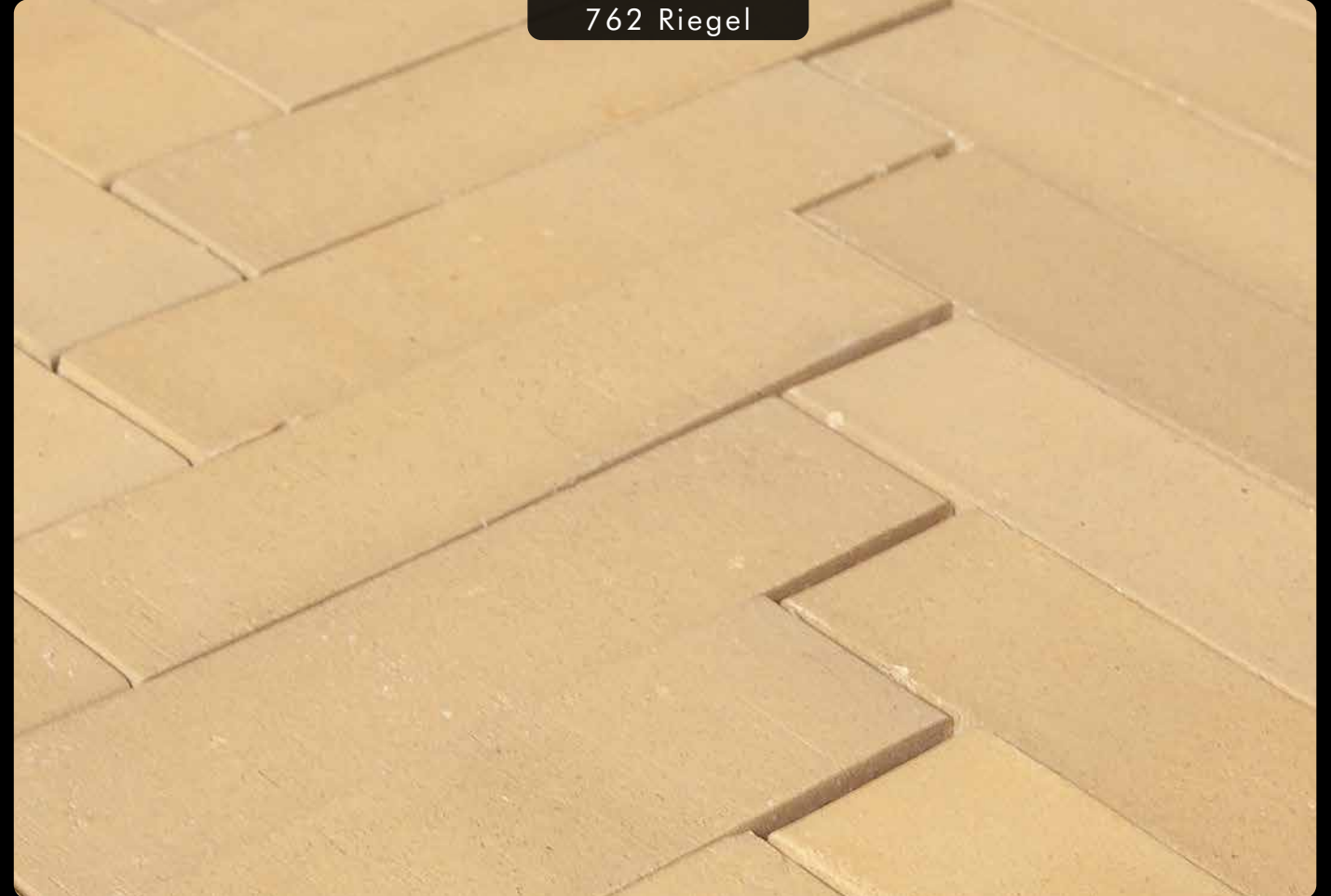



# DATEN UND FAKTEN

FACTS AND FIGURES

140 MITARBEITER EMPLOYEES

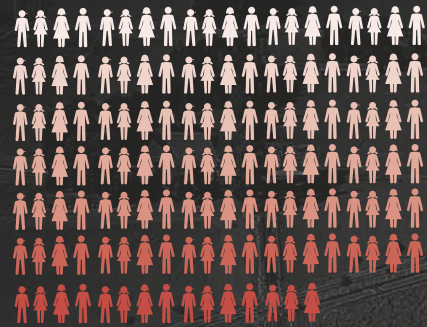

2.500 ARTIKEL PRODUCTS

-  KLINKERRIEMCHEN  
THIN BRICKS
-  VERBLENDKLINKER  
FACING BRICKS
-  PFLASTERKLINKER  
CLAY PAVERS



\*1857

ÄLTESTES KLINKERWERK DEUTSCHLANDS  
FAMILIENGEFÜHRT IN DER 4. UND 5. GENERATION  
BETRIEBSGELÄNDE CA. 17 HA  
ÜBERDACHTE PRODUKTIONSFLÄCHE CA. 6 HA  
GERMANY'S OLDEST BRICK FACTORY  
FAMILY-OWNED IN THE 4TH AND 5TH GENERATION  
FACTORY PREMISES APPROX. 17 HA  
PRODUCTION AREA INDOOR APPROX. 6 HA

ÜBER 40 LÄNDER  
WELTWEITE VERMARKTUNG

MORE THAN 40 COUNTRIES  
SALES WORLDWIDE

OSNABRÜCK



BIELEFELD



MÜNSTER



FELDHAUS KLINKER  
BAD LAER  
NORDRING 1

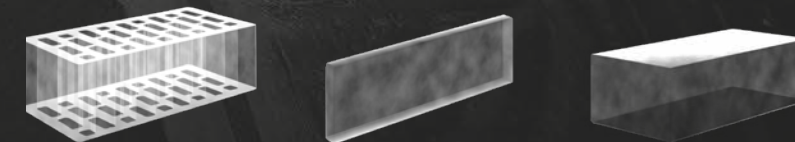
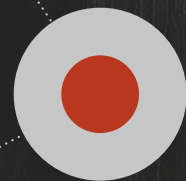

115 MILLIONEN

KLINKERRIEMCHEN, VERBLENDKLINKER UND PFLASTERKLINKER IM JAHR.  
PRODUKTION VON TÄGLICH CA. 360 T GEBRANNTM MATERIAL

115 MILLION

BRICK SLIPS, FACING BRICKS AND CLAY PAVERS PER YEAR.  
DAILY PRODUCTION APPROX. 360 T FIRED RAW MATERIAL



# SHOWROOM

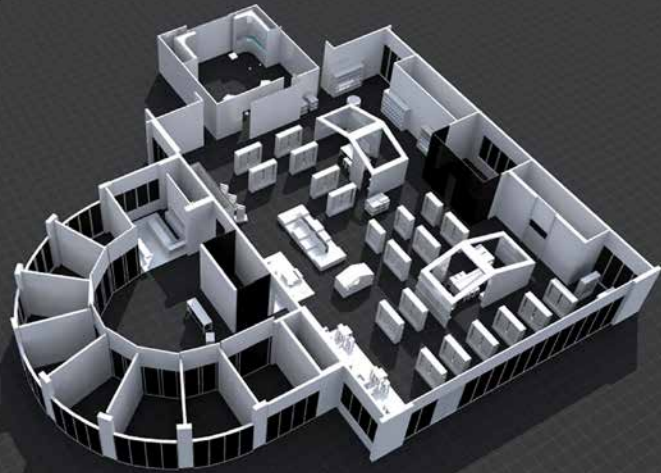

2.500 EXPONATE EXHIBITS  
SHOWROOM 1.400 QM SQM

EINE DER GRÖSSTEN AUSSTELLUNGEN DER BRANCHE –  
AUCH ERGÄNZENDE BAUSTOFFE.  
ONE OF THE BIGGEST EXHIBITIONS IN THE INDUSTRY –  
ALSO COMPLEMENTARY MATERIALS.



## FACHBERATUNG SPECIALIST COUNSELING

IHR ANSPRECHPARTNER  
MAIK LANDWEHR  
+49 (0)5424 2920-0  
YOUR CONTACT PERSON  
MAIK LANDWEHR  
+49 (0)5424 2920-0



## FACHVERANSTALTUNGEN & HAUSMESSEN WORKSHOPS & IN-HOUSE-EXHIBITIONS



## CREATIVE LOUNGE - KONFIGURATOR CUSTOMIZER



9 BIS 18 UHR  
9 AM TO 6 PM

MONTAG BIS FREITAG GEÖFFNET  
SOWIE SAMSTAG VON 9 BIS 13 UHR.  
TERMINRESERVIERUNG FÜR BERATUNG:  
+49 (0)5424 2920-0  
MONDAY TO FRIDAY OPEN  
AND SATURDAY FROM 9 AM TO 1 PM.  
DATE RESERVATION FOR DETAILED ADVICE:  
+49 (0)5424 2920-0





FELDHAUS KLINKER VERTRIEBS-GMBH  
Nordring 1 · 49196 Bad Laer  
Telefon +49 (0)5424 2920-0 · Telefax +49 (0)5424 2920-129  
[www.feldhaus-klinker.de](http://www.feldhaus-klinker.de) · [info@feldhaus-klinker.de](mailto:info@feldhaus-klinker.de)